

# **ALBERGS**

Rutes i camins per Catalunya

## **LLIBRE DE RUTA:**

**de l'alberg Mas Silvestre (Canyamars)  
a  
l'alberg Torre Ametller (Cabrera de Mar)**

## **FITXA TÈCNICA:**

**Distància: 16,5 km**

**Ascens acumulat: 385 m**

**Dificultat: baixa**



00,00



**Alberg de sortida:** Mas Silvestre  
Veïnat Rimblas, 14  
08319 - Canyamars  
Telèfon: 93 795 50 14  
E-mail: alberg.canyamars@gencat.cat  
Informació i reserves: 93 483 83 63

0 00,000

31T 454655 4605267 315 m

00,00

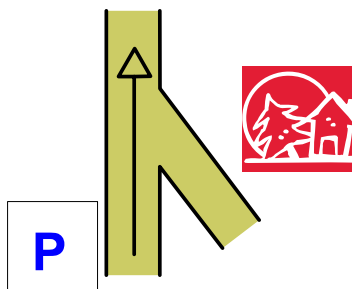

Prenem el camí avall que al cap de poc està asfaltat. El seguim fins arribar a una pista més ampla i millor asfaltada.

1 00,000

31T 454655 4605267 315 m

01,32

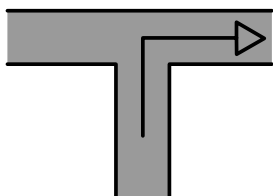

Prenem a la dreta

2 01,320

31T 454790 4604607 210 m

02,31

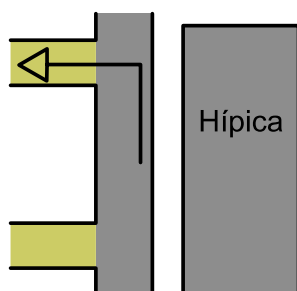

A l'alçada de la hípica, trobem dues pistes que marxen a l'esquerra. Prendrem la segona. Comença un tram de forta pujada fins a Can Bruguera

3 00,990

31T 453898 4604469 190 m

04,54

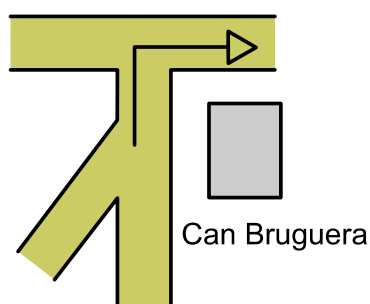

A l'alçada de Can Bruguera, prenem a la dreta, i remuntem els darrers metres de pujada fins a la urbanització La Cornisa.

4 02,190

31T 453362 4603134 350 m

04,90

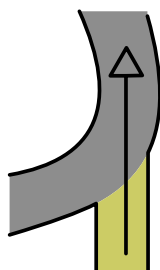

Arribem als carrers de la urbanització. Seguim recte pel Carrer Camí de la Cornisa.

5 00,360

31T 453085 4603049 374 m



05,20

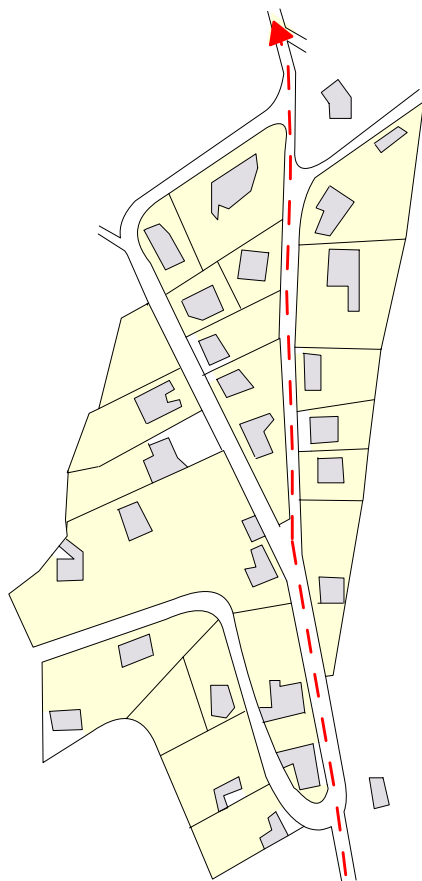

El Carrer Camí de la Cornisa travessa la urbanització i, a l'alçada de les darreres cases, es converteix de nou en pista forestal. Seguim llavors la pista principal que davalla vers la Riera d'Argentona.

5 00,300

31T 453085 4603049 374 m

05,98

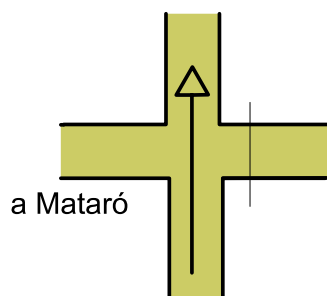

Deixem a l'esquerra la pista que duu a Mataró. Nosaltres seguim recte, sempre per la pista més evident.

6 00,780

31T 452084 4602665 375 m

06,65

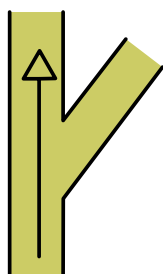

Passem davant del camp de tir, que queda a la dreta. Nosaltres continuem endavant.

7 00,670

31T 451608 4602679 347 m

08,86

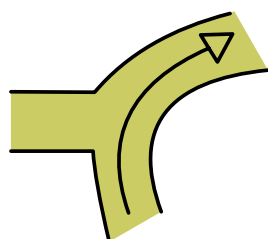

En un tram de forta pendent, el Camí que duu al mas de Sant Martí de la Pujada marxa a l'esquerra. Nosaltres seguim en direcció a Argentona.

8 02,210

31T 450794 4602505 206 m



10,80

9 01,500

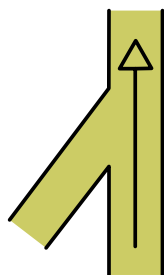

Per l'esquerra arriba el camí que duu a Palauet Cabanyes.

31T 450544 4601347 100 m

11,20

10 00,400

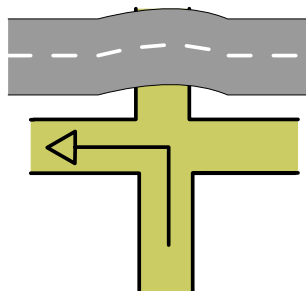

Arribem a l'alçada de l'autopista. Prenem a l'esquerra sense creuar pel túnel i seguim el camí que marxa paral·lel a l'autopista.

31T 450577 4600934 84 m

11,50

11 00,300

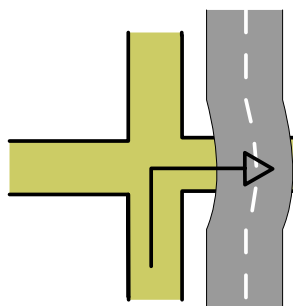

En la següent cruïlla creuem l'autopista per sota el túnel.

31T 450669 4600704 78 m

11,60

12 00,100

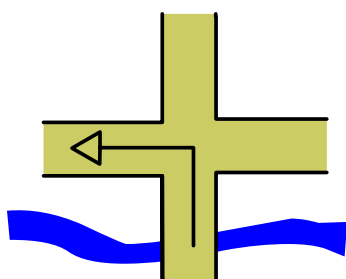

Creuem també la riera d'Argentona i prenem la primera pista a l'esquerra, senyalitzada com a carril bici.

31T 450606 4600625 80 m

12,20

13 00,600

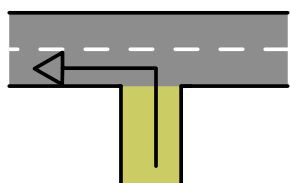

Arribem a una carretera on prenem a l'esquerra. Hi ha vorera ampla, que ens permet pedalar sense perill i la seguim quasi dos quilòmetres.

31T 450705 4600001 73 m

05,20

14 00,400

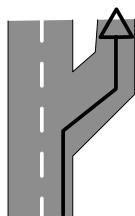

La carretera creua per sota l'autopista. Poc després trobem a la dreta el polígon industrial

31T 451308 4599001 64 m



13,75

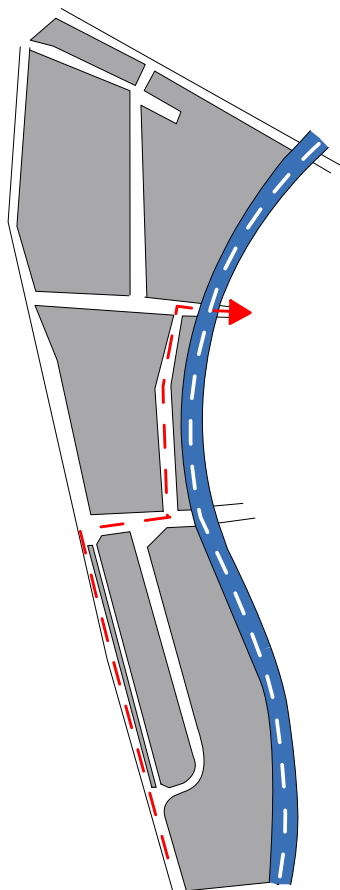

A l'alçada de la nau industrial, de Pedres Mataró, entrem dins del polígon. Abans de travessar l'autopista pel túnel, prenem el carrer de l'esquerra, i ara sí, a la dreta, travessem l'autopista i marxem amunt per la carretera que duu a Sant Miquel del Cros.

15 00,440

31T 451308 4599001 64 m

15,00

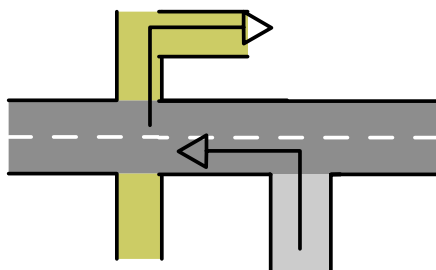

Seguim aquesta carretera fins a arribar a la carretera B-502 que prenem a l'esquerra durant uns 250 metres. Llavors prenem a la dreta una pista que ràpidament es bifurca. Prenem la de la dreta.

16 01,250

31T 450658 4598335 90 m

16,25

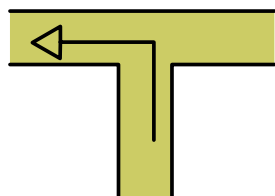

És un camí de sorra que dificulta una mica la pedalada, entre canyissars. Continuem amunt fins que, després d'un revolt molt tancat a l'esquerra, arribem a un trencall on prenem el camí de l'esquerra que baixa vers l'alberg.

17 01,250

31T 450453 4598407 165 m

16,50



**Alberg d'arribada:** Torre Ametller  
Veïnat de Sta. Elena d'Agell s/n  
08349 - Cabrera de Mar  
Telèfon: 93 759 44 48  
E-mail: [alberg.cabrera@gencat.cat](mailto:alberg.cabrera@gencat.cat)  
Informació i reserves: 93 483 83 63

18 00,250

31T 450247 4598351 150 m