

ALBERGS

Rutes i camins per Catalunya

LLIBRE DE RUTA:

**de l'alberg l'Encanyissada (Poblenou
del Delta)**

Itinerari Circular

FITXA TÈCNICA:

Distància: 27 km

Ascens acumulat: 0 m

Dificultat: baixa



00,00



Alberg de sortida: Encanyissada
Pl. del Jardí s/n
43549 - Poble Nou del Delta
Telèfon: 977 742 203
E-mail: alberg.poblenou@gencat.cat
Informació i reserves: 93 483 83 63

0 00,000

31T 304539 4502163 0 m

00,00

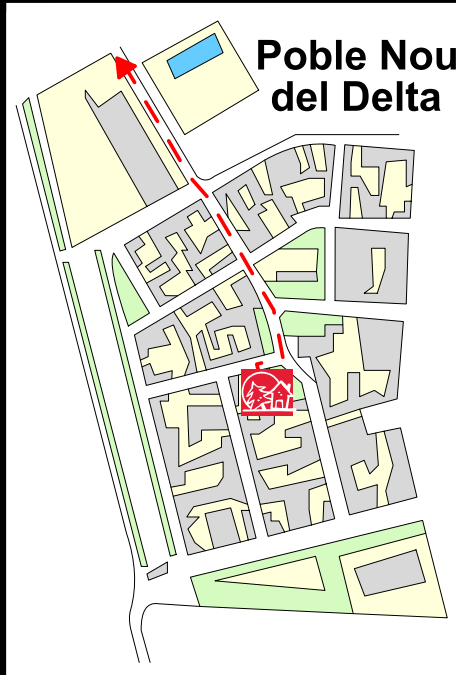

Sortim de l'alberg l'Encanyissada cap a la dreta, per agafar el Carrer Major immediatament a l'esquerra. Seguim recte deixant Sant Isidre a la dreta i sortim del poble.

1 00,000

31T 304539 4502163 0 m

00,55

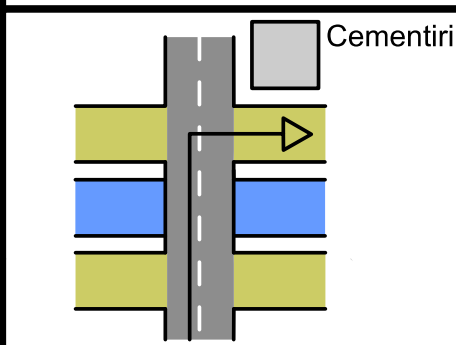

Continuem per la carretera fins travessar el Canal de la Fortalesa, on prenem la pista a la dreta, passant per la dreta del cementiri.

2 00,550

31T 304048 4501901 -2 m

02,10

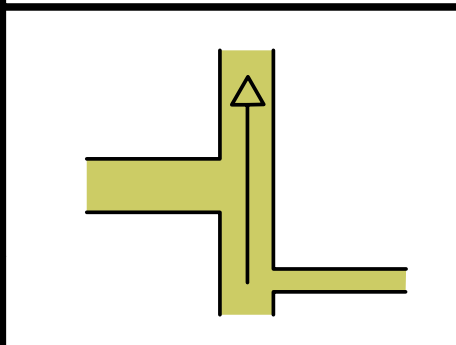

Després d'un revolt a l'esquerra, arribem a una cruïlla, on seguim rectes.

3 01,550

31T 302897 4501582 -2 m

02,85

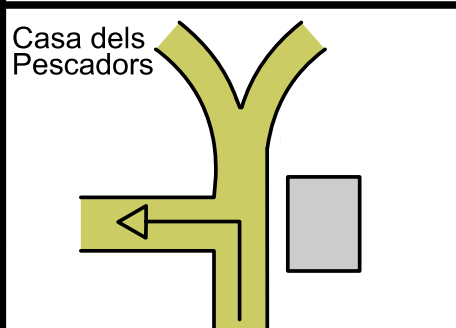

Arribem a una cruïlla a la vora de la Casa dels Pescadors. Prenem la pista a l'esquerra

4 00,750

31T 302262 4501195 -4 m



04,60

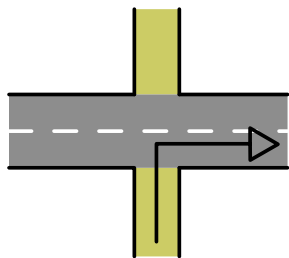

A la cruïlla, prenem la Carretera de Sant Carles de la Ràpita a la dreta. Poc després, creuem un pont i continuem recte per la carretera.

5

00,300

31T 302423 4500921

-5 m

05,15

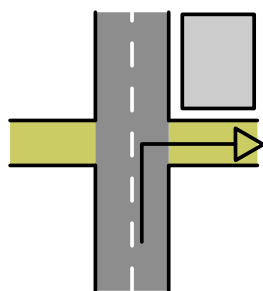

Deixem la carretera per agafar una pista de terra a mà dreta, que més endavant és el Camí Vell de la Zona.

6

00,550

31T 301905 4500825

-4 m

06,30

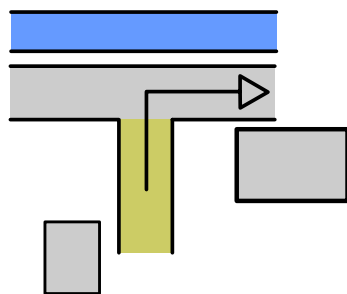

Al final del camí vell, arribem a una pista asfaltada que discorre paral·lela a la Sèquia Gran. La prenem a la dreta.

7

01,150

31T 301108 4500871

-4 m

08,00

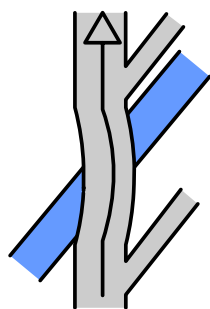

Passem pel Mirador de Patrau, que queda a la dreta de la pista. Tot seguit, passem pel pont que creua el Desaigüe de Circumval·lació. Poc després, la pista es bifurca però no ens desviem de la principal.

8

01,700

31T 300500 4502424

-3 m

08,80

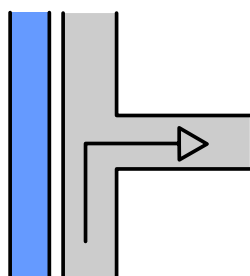

Prenem a la dreta el trencall de la carretera de circumval·lació.

9

00,800

31T 299911 4502928

-3 m

12,50

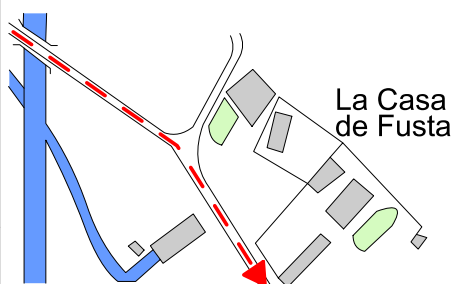

Seguint la Carretera de Circumval·lació, arribem a la Casa de Fusta. Després, seguim recte deixant la Casa de Fusta a l'esquerra.

10

03,700

31T 303428 4503685

-1 m



13,55

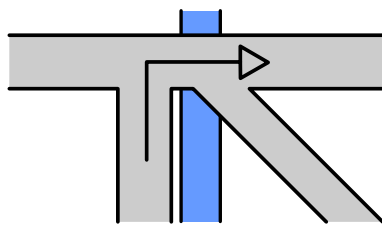

Continuem per la Carretera de Circumval·lació deixant a la dreta el Camí de Través. Si es vol fer una ruta més curta, travessar per aquí fins a Poble Nou del Delta és una bona opció.

11 01,050

31T 304083 4503792 0 m

14,70

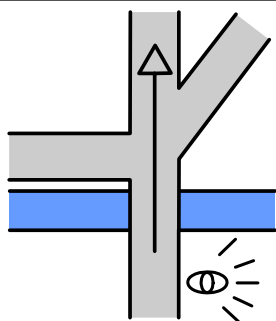

Creuem el Desaigüe dels Gossos, deixant a la dreta el Mirador de l'Embut, i continuem recte per la Carretera de Circumval·lació.

12 01,150

31T 305236 4503676 0 m

15,50

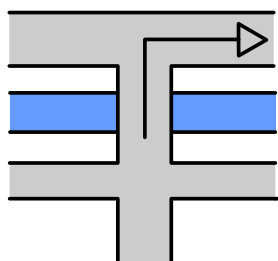

Prenem a la dreta la cruïlla on la Carretera de Circumval·lació es troba amb el Camí del Riu Vell. A l'esquerra, queda la llacuna de La Nòria.

13 00,800

31T 306059 4503574 0 m

16,20

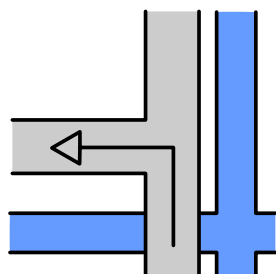

Torcem a l'esquerra a la cruïlla per agafar el Camí de les Bombes. Al cap de pocs metres, deixem a la dreta el Mas de Cullerer.

14 00,700

31T 306244 4502937 1 m

16,95

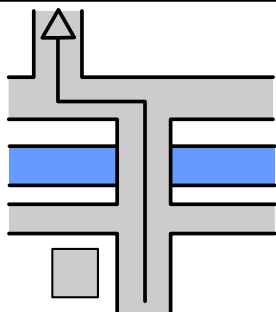

Travessem el Desaigüe de Madalenes i, continuant el camí, a la dreta queda La Tancada, i la seva punta més propera anomenada el Calaix de Dalt.

15 00,750

31T 307022 4502881 0 m

17,30

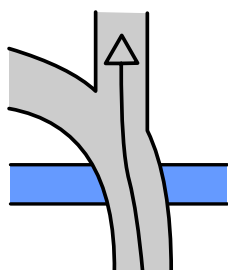

Continuem recte sense desviar-nos del Camí de les Bombes.

16 00,350

31T 307417 4502931 1 m



19,05

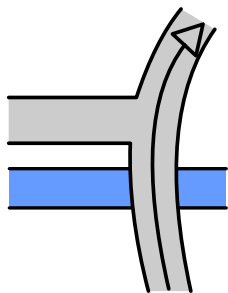

A l'alçada de la caseta de La Tancada seguim recte.

17

01,750

31T 309067 4502936

3 m

20,80

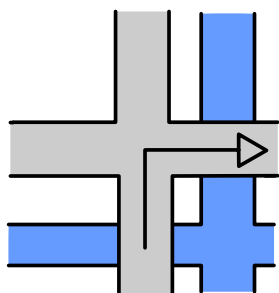

Arribem a una cruïlla i prenem a la dreta la Carretera dels Baladres. Poc després, passem pel Mirador de la Tancada.

18

01,750

31T 310751 4502508

1 m

22,65

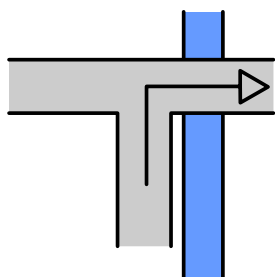

Continuem fins a arribar a una cruïlla que prenem a la dreta, deixant a l'esquerra la pista que duu a la platja.

19

01,850

31T 309524 4501037

0 m

25,40

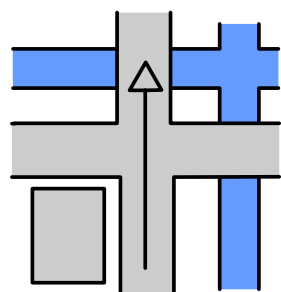

Seguim sempre per la pista principal. A la cruïlla del càmping, continuem recte.

20

02,750

Càmping

31T 307080 4502176

0 m

25,20

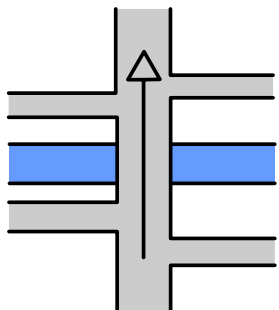

Creuem un petit pont sobre la Sèquia d'Ala i continuem recte per la carretera de les Salines a Poble Nou del Delta.

21

00,800

31T 306270 4502308

0 m

27,00

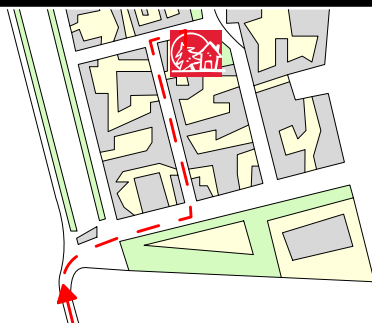

Arribem des de la carretera a Poble Nou del Delta, girem a la dreta i passem la Ronda del Mar. Prenem a l'esquerra pel Carrer del Cigne i torcem a la dreta al Carrer dels Alfacs fins a arribar a l'alberg l'Encanyissada.

22

01,800

31T 304696 4502064

0 m