

ALBERGS

Rutes i camins per Catalunya

LLIBRE DE RUTA:

**de l'alberg Torre Malagrida (Olot)
a
l'alberg Ruta del Ferro
(Sant Joan de les Abadesses)**

FITXA TÈCNICA:

Distància: 32,5 km

Ascens acumulat: 831 m

Dificultat: mitja



00,00



Alberg de sortida: Torre Malagrida
Pg. de Barcelona, 15
17800 - Olot
Telèfon: 972 264 200
E-mail: alberg.olot@gencat.cat
Informació i reserves: 93 483 83 63

0 00,000

31T 457434 4669799 461 m

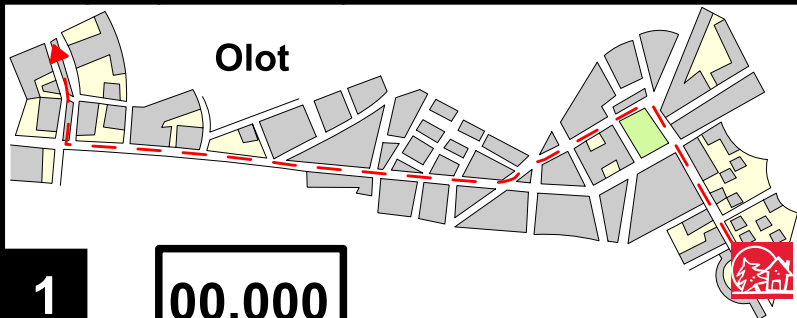

Sortim de l'alberg i prenem a la dreta el Passeig Barcelona (C-152) fins al Carrer Pare Roca (N-260a), on prenem a l'esquerra fins que ens creuem amb l'Avinguda Reis Catòlics, que prenem a la dreta. Seguim fins a la rotonda on prenem l'Avinguda Europa a la dreta i seguim pel carril bici.

1 00,000

31T 457434 4669799 461 m

02,95

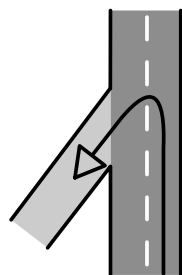

Al final de l'Avinguda Europa prenem l'Avinguda Feixes a la dreta i immediatament, prenem una pista asfaltada que surt a l'esquerra.

2 02,950

31T 457884 4671531 420 m

04,10

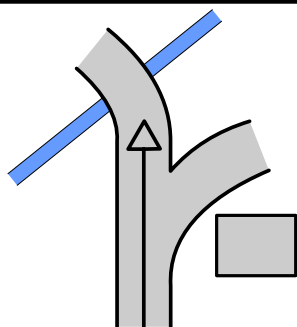

Prenem a l'esquerra la pista que surt i passem pel pont que passa per sobre la Riera de Valldaura. La pista esdevé de terra.

3 01,150

31T 458068 4672611 383 m

05,10

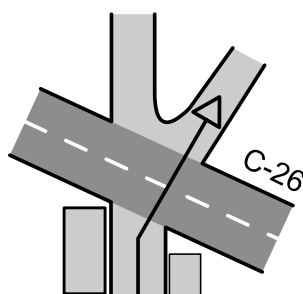

Creuem la C-26 i prenem, seguint el rètol, el camí de Capsec.

4 01,000

31T 457405 4673068 363 m

06,10

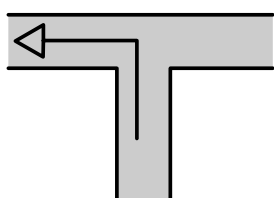

Travessem el pont de Curant i prenem a l'esquerra. Al cap de poc deixem a la dreta la pista que duu a Ca la Nina

5 01,000

31T 457014 4673811 339 m



07,15

6

01,050

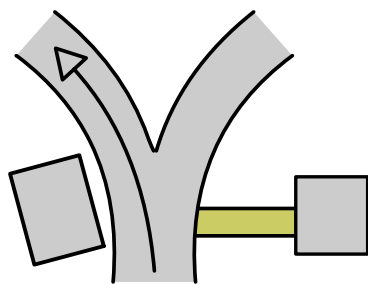

Prenem a l'esquerra i ens mantenim sempre per la pista principal (asfaltada)

31T 456267 4674472

365 m

10,40

7

03,250

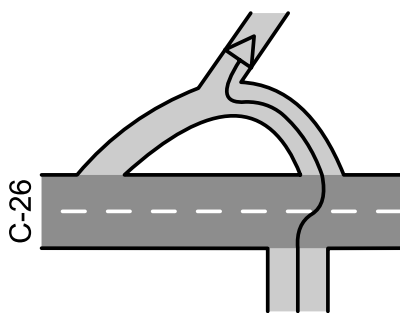

Creuem la C-26 i prenem el trencall cap a Sant Martí de Solamal.

31T 453788 4674482

376 m

11,60

8

01,200

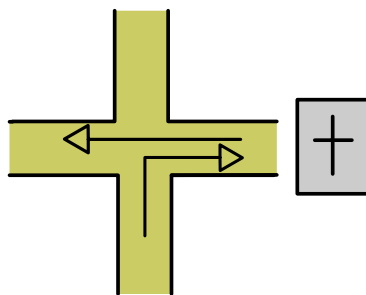

Arribem a una cruïlla, on primer prenem a la dreta per visitar l'església de Sant Martí de Solamal, i després continuem recte, deixant a l'esquerra la pista per on hem vingut.

31T 452687 4674332

397 m

12,70

9

01,100

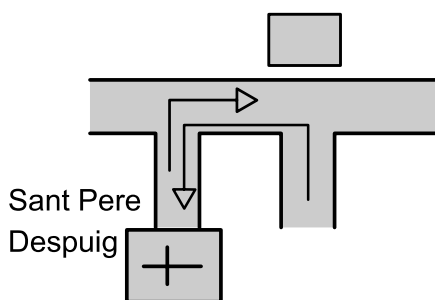

A la cruïlla prenem a l'esquerra per visitar l'església de Sant Pere Despuig. Seguidament, sortim de l'església i prenem a la dreta.

31T 452491 4673569

416 m

13,80

10

01,100

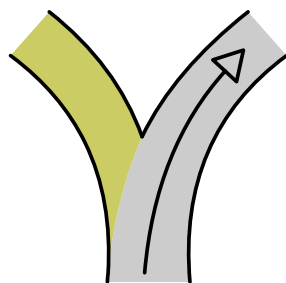

Seguim per la pista asfaltada i prenem la desviació a la dreta, cap a Can Sola.

31T 451160 4673675

520 m

15,50

11

01,700

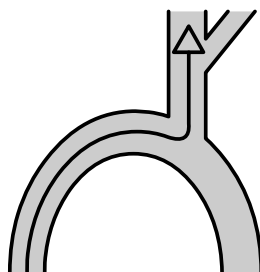

Al revolt, prenem la pista que surt a l'esquerra, deixant a la dreta el camí a Can Cotrà. A continuació, seguim recte passant pel costat de Can Güell. A partir d'aquest punt, ve una pujada pedregosa i tècnica durant aprox. 2 km.

31T 450627 4674084

486 m



16,95

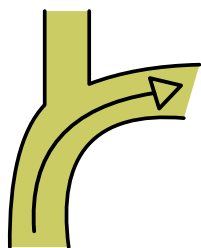

Continuem per la pista principal.

12 01,450

31T 449635 4674243 659 m

17,35

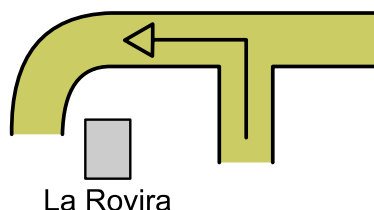

Al trencall prenem a l'esquerra i passem pel costat de les ruïnes de La Rovira.

13 00,400

31T 449518 4674360 696 m

19,75



Prenem a l'esquerra a l'encreuament.

14 02,400

31T 448810 4674495 703 m

21,80



Passem pel costat de Santa Llúcia de Puigmal, sense desviar-nos de la pista principal.

15 02,050

31T 446902 4674033 877 m

22,60

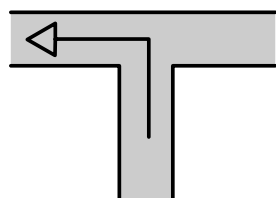

Arribem a una cruïlla que prenem a l'esquerra.

16 00,800

31T 446919 4674499 936 m

25,45

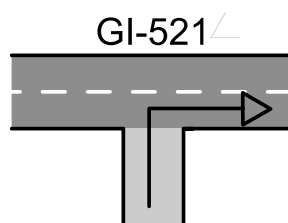

Ens incorporem a mà dreta a la carretera GI-521, la qual seguirem fins a entrar a Sant Joan de les Abadesses.

17 02,850

31T 450627 4674084 486 m



31,60

18

06,150

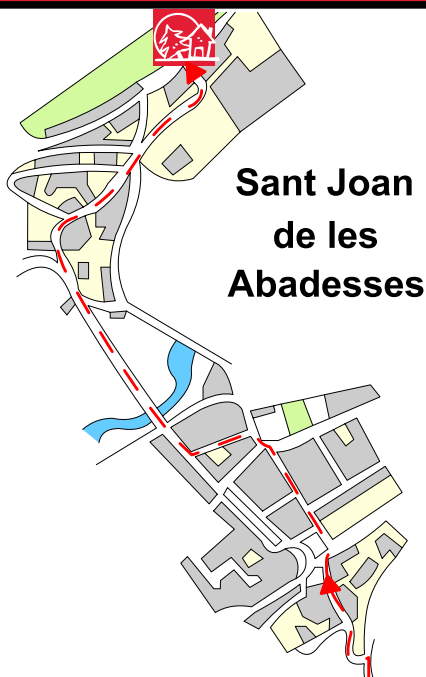

Arribem a Sant Joan de les Abadesses per la G-521 i prenem un trencall que surt a mà esquerra. Passarem per unes escales i sortim a la Plaça Torras i Bages. Seguim recte pel Carrer Pere Rovira fins a l'església de Sant Pol, on prenem a l'esquerra pel Carrer Cornellà i després prenem a la dreta creuant el Pont Nou pel Passeig Comte Guifré. Després prenem a la dreta per la Carretera de l'Estació fins a la Plaça de l'Estació. Allà trobem l'alberg Ruta del Ferro.

31T 441146 4675996

780 m

32,50

19

00,900



Alberg d'arribada: Ruta del Ferro
Parc de l'Estació s/n
17860 St. Joan de les Abadesses

E-mail: reserves.xasnascat@gencat.cat
Informació i reserves: 93 483 83 63

31T 440983 4676420

802 m

Observacions: