

ALBERGS

Rutes i camins per Catalunya

LLIBRE DE RUTA:

de l'alberg Mas de la Coixa (Móra la Nova)

Itinerari Circular

FITXA TÈCNICA:

Distància: 20,5 km

Ascens acumulat: 450 m

Dificultat: mitja



00,00



Alberg de sortida: Mas de la Coixa
Rotonda de l'eix de l'Ebre s/n
43770 Móra la Nova

E-mail: reserves.xanascats@gencat.cat
Informació i reserves: 93 483 83 63

0 00,000

31T 302781 4552165 26 m

00,00

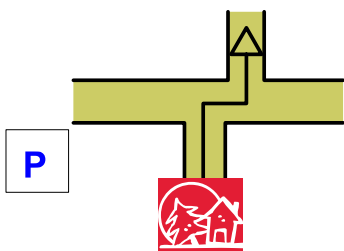

Sortim de l'alberg i prenem la pista que baixa als camps de futbol, on seguim rectes.

1 00,000

31T 302781 4552165 26 m

00,35

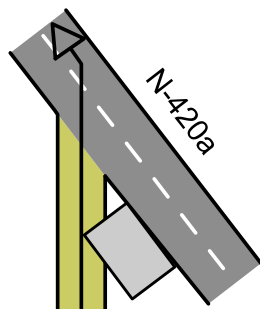

Seguim per la pista fins que arribem al punt on s'incorpora a la N-420a, on prenem a l'esquerra per creuar el pont de Móra

2 00,350

31T 302576 4552024 26 m

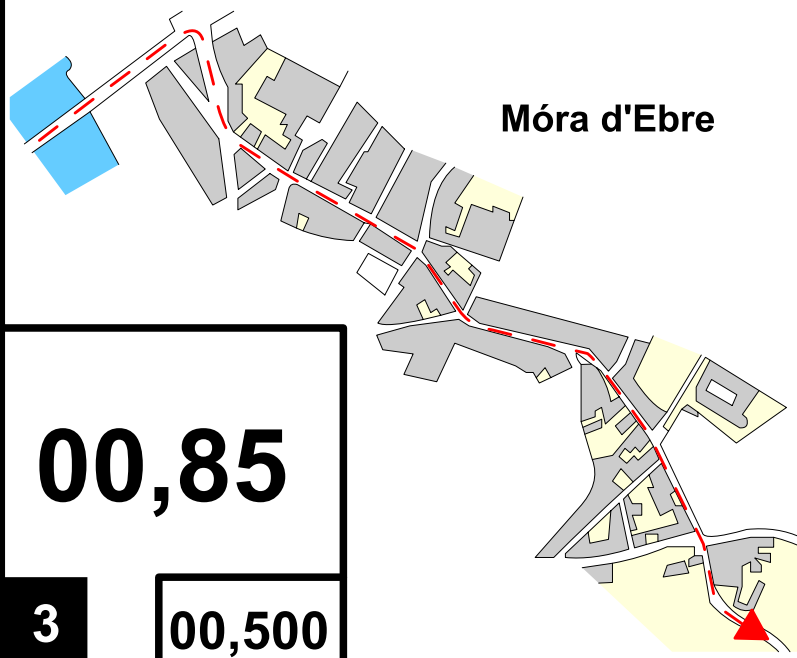

Arribem a Móra d'Ebre pel pont i prenem el primer carrer a la dreta, el c/ Antoni Asens. A continuació prenem a l'esquerra el c/ Doctor Peris, que després s'anomena c/ Santa Madrona. Seguim tot recte aquest carrer en direcció l'Hospital Comarcal fins que arribem a una rotonda.

00,85

3 00,500

31T 302292 4551687 30 m

01,75

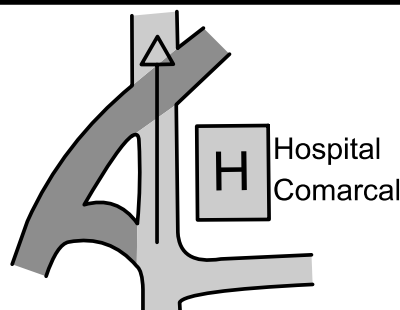

A la rotonda seguim recte, deixant l'hospital a la dreta.

4 00,900

31T 301705 4552123 68 m



02,25

5

00,500

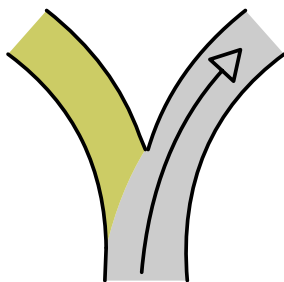

Seguim sempre per la pista principal i arribem a una cruïlla. Prenem a la dreta.

31T 301437 4552612

76 m

03,00

6

00,750

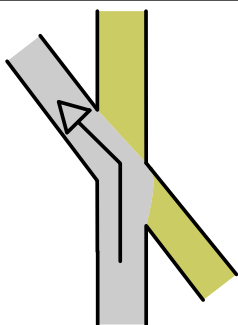

A la cruïlla prenem a l'esquerra.

31T 301229 4553290

82 m

03,40

7

00,400

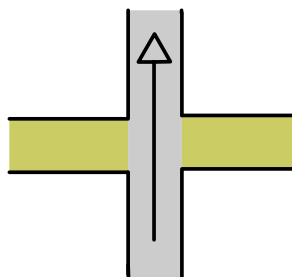

Arribem a una intersecció de camins on continuem rectes. Comença una baixada.

31T 300835 4553528

98 m

03,85

8

00,450

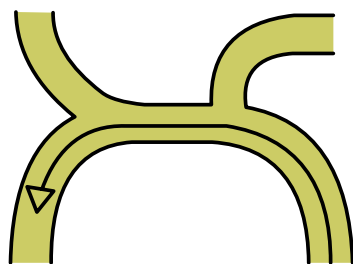

Prenem un revolt a l'esquerra seguint sempre pel Camí de Perles.

31T 300520 4553813

71 m

06,20

9

02,350

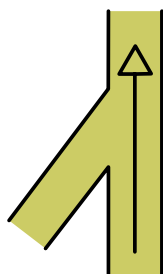

Després d'un revolt es S molt tancat arribem a una cruïlla d'on surt un sender a l'esquerra. Nosaltres seguim recte, sempre per la llera del Torrent de Perles.

31T 299799 4555237

156 m

06,70

10

00,500

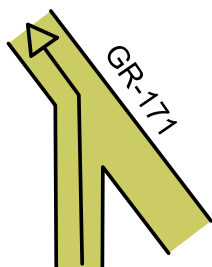

Ens incorporem a l'esquerra al GR-171, que ens acompanyarà durant uns metres.

31T 299706 4555779

173 m



07,55

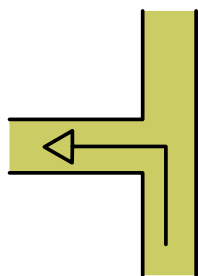

Prenem la cruïlla a l'esquerra.

11

00,850

31T 299239 4556236

227 m

08,65

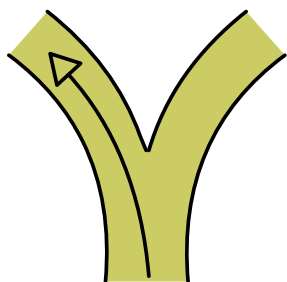

Seguim el camí de l'esquerra, sense desviar-nos de la pista principal.

12

01,100

31T 298294 4556386

274 m

09,80

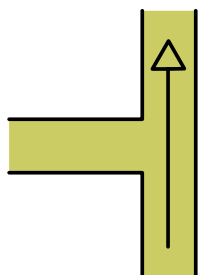

Continuem recte per la pista principal.

13

00,950

31T 297601 4555851

273 m

10,45

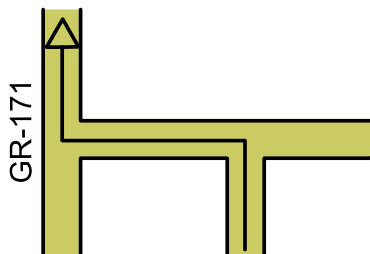

Seguint per la pista prenem primer a l'esquerra i després a la dreta, retrobant el GR-171.

14

00,650

31T 297238 4555212

268 m

10,65

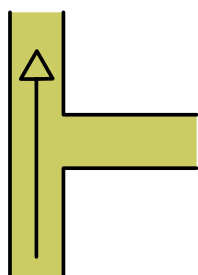

A la cruïlla continuem recte sempre per la pista principal

15

00,200

31T 297249 4555057

253 m

11,00

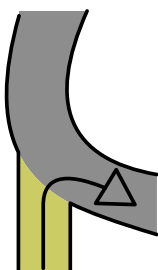

Arribem a la carretera que duu a Sant Jeroni, i la prenem a la dreta.

16

00,350

31T 297314 4554597

223 m



11,95

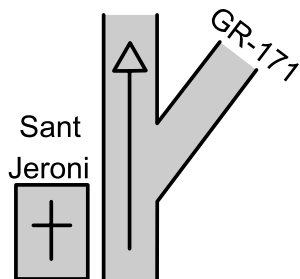

Arribem a l'ermita de Sant Jeroni. Seguim recte per un camí de xipresos centenaris, abandonant el GR-171.

17

00,950

31T 296466 4554675

267 m

13,60

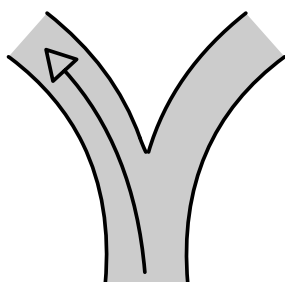

Seguim pel Camí de la Picossa i prenem a l'esquerra per incorporar-nos al Camí de Solanes. A partir d'aquest punt anirem baixant sempre,

18

01,650

31T 297113 4553565

316 m

18,20

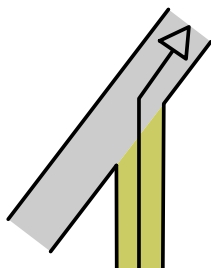

Després de la llarga baixada prenem a la dreta.

19

04,600

31T 300999 4552101

73 m

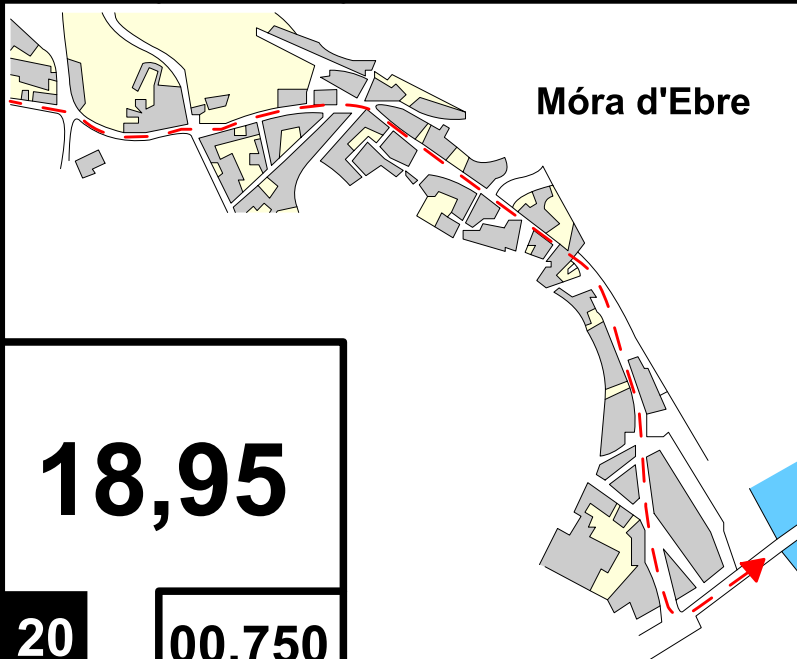

Entrem a Móra d'Ebre pel camí del cementiri. Creuem la Av. Generalitat i seguim pel c/ Sant Jeroni, que canvia de nom a c/ Palla. Al final del carrer prenem el c/ Raval de Jesús a la dreta fins al final. Passem per sota d'un edifici i prenem el c/ Antoni Asens fins arribar al pont de Móra, que prendrem a l'esquerra per creuar-lo.

18,95

20

00,750

31T 301656 4552046

63 m

20,50

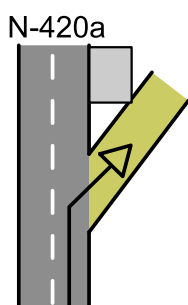

Després de creuar el pont seguim un tram per la N-420a fins que prenem a la dreta la mateixa pista per on hem començat la ruta. Passem pel camp d'esports i arribem a l'alberg Mas de la Coixa.

21

01,550

31T 297314 4554597

223 m