

# **ALBERGS**

Rutes i camins per Catalunya

## **LLIBRE DE RUTA:**

**de l'alberg Torre Ametller (Cabrera de Mar)**

**a**

**l'alberg Josep Maria Batista i Roca (El Masnou)**

## **FITXA TÈCNICA:**

**Distància: 18,9 km**

**Ascens acumulat: 750 m**

**Dificultat: baixa**



00,00



**Alberg de sortida:** Torre Ametller  
Veïnat de Sta. Elena d'Agell s/n  
08349 - Cabrera de Mar  
Telèfon: 93 759 44 48  
E-mail: alberg.cabrera@gencat.cat  
Informació i reserves: 93 483 83 63

0 00,000

31T 450333 4598558 146 m

00,30



Sortim de l'alberg i agafem la pista de l'esquerra. Uns metres més endavant, trobem una bifurcació, on prendrem el camí de l'esquerra.

1 00,300

31T 450333 4598558 146 m

00,70

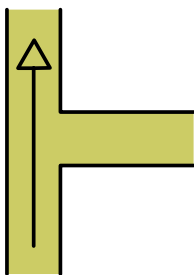

Arribem a una cruïlla d'on surt un senderó a la dreta. Continuem recte.

2 00,400

31T 449779 4598787 217 m

01,00

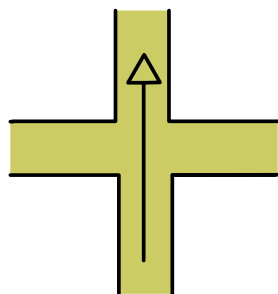

Passem el Turó Rodó i continuem recte en direcció al Castell de Burriac.

3 00,300

31T 449509 4598653 235 m

01,55

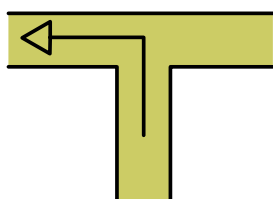

Prenem a l'esquerra la cruïlla on s'uneix la nostra pista amb el camí que ve d'Argentona i s'enfila cap al Castell de Burriac

4 00,550

31T 449170 4598983 295 m

01,78

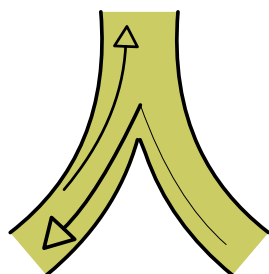

Poc després, arribem a un creuament on prendrem a l'esquerra per pujar a veure el Castell de Burriac. Un cop hem visitat el castell, tornem pel mateix camí i a la cruïlla seguim recte.

5 00,230

Castell de Burriac

31T 448958 4598942 340 m



03,05

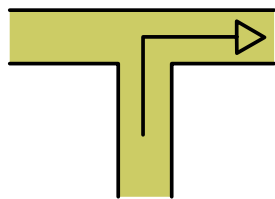

Torcem a la dreta al trencall deixant a l'esquerra el camí cap al Manantial Modolell i la Font Picant.

6

01,270

31T 448438 4598766

252 m

03,50

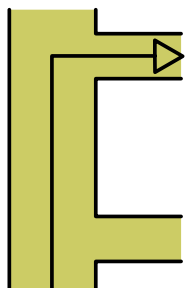

Prenem el segon camí a la dreta quan arribem al trencall de la Creu de l'Avellà.

7

00,450

31T 448225 4598658

299 m

04,00

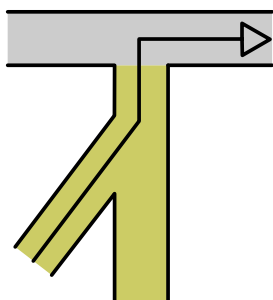

La pista s'uneix a una altra pista que ve de la dreta i van a parar al Carrer dels Til·lers, al barri de la Llobera de Cabrils. Nosaltres prenem el carrer a la dreta.

8

00,500

31T 447903 4598745

320 m

04,45

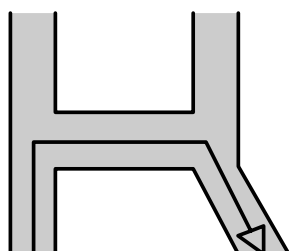

Seguim pel Carrer dels Til·lers i trenquem a la dreta pel Passatge dels Quatre Camins. Al final d'aquest, torcem a la dreta altra vegada i seguim pel Carrer dels Quatre Camins. Al cap de poc, el camí esdevé pista de terra.

9

00,450

31T 447543 4598812

302 m

05,20

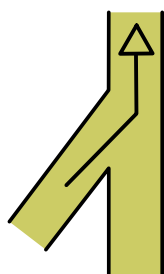

Seguint sempre per la pista principal arribem a una cruïlla amb un camí. Prenem en direcció a l'esquerra. Poc després, trobarem una pista que neix cap a l'esquerra, però seguirem recte.

10

00,750

31T 447474 4599472

368 m

05,70

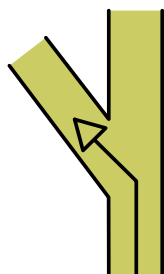

Prenem a l'esquerra al trencall en direcció a Can Genís, abandonant la pista principal.

11

00,500

31T 447160 4599722

432 m



06,20

12 00,500

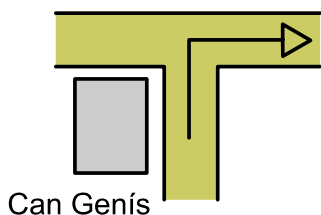

Can Genís

Arribem a Can Genís i prenem el camí de la dreta.

31T 446545 4599377 387 m

07,35

13 01,150

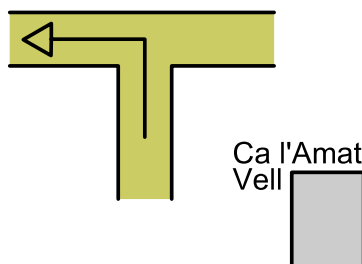

Ca l'Amat Vell

Passat el camí que duu a Ca l'Amat Vell, prenem la cruïlla a l'esquerra i seguim per la pista principal sempre.

31T 445751 4599282 422 m

09,40

14 02,050

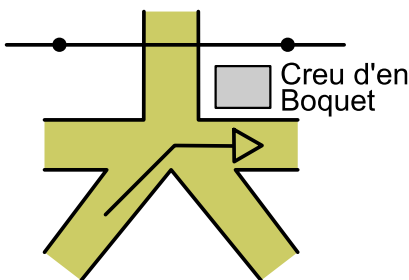

Creu d'en Boquet

Seguint el camí de Vilassar de Dalt a Sant Bartomeu, arribem a la Creu d'en Boquet. Seguim pel camí de Vilassar a Sant Bartomeu i prenem la segona a la dreta.

31T 445062 4597539 367 m

10,50

15 01,100

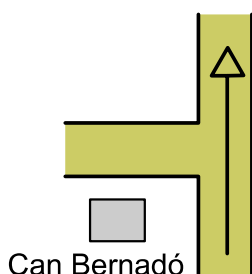

Can Bernadó

Passat Cal Bernadó surt un sender cap a l'esquerra. Continuem recte.

31T 444684 4596667 431 m

10,75

16 00,250

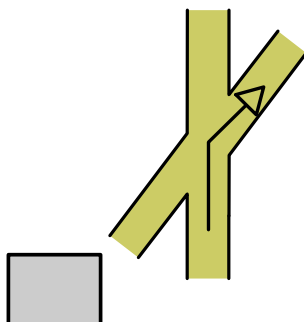

Arribem a un encreuament el qual prenem a la dreta. A l'esquerra, deixem la central elèctrica.

31T 444476 4596607 432 m

11,30

17 00,550

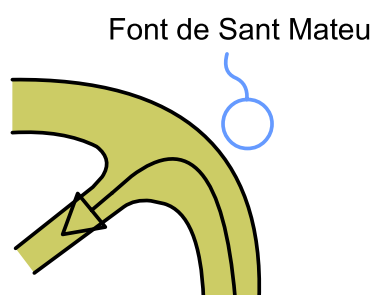

Font de Sant Mateu

Arribem a un revolt on trobem la Font de Sant Mateu a la dreta. A l'esquerra, surt un petit sender que prenem cap a l'església de Sant Mateu.

31T 444030 4596753 467 m



11,80

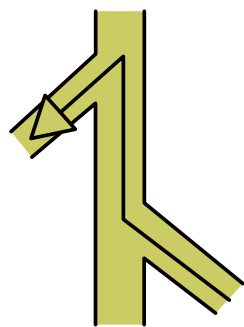

Després de passar per l'ermita de Sant Mateu, arribem a una cruïlla. A l'esquerra queda el Turó de Sant Mateu però prenem a la dreta i seguidament a l'esquerra.

18

00,500

31T 443909 4596452

484 m

12,20

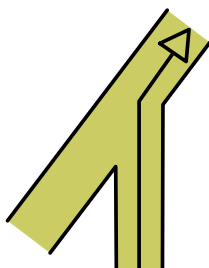

Ens incorporem a una pista més ampla i prenem a la dreta.

19

00,400

31T 443885 4596189

443 m

12,45



Arribem al Mirador de la Cornisa i seguim per la pista ampla.

20

00,250

31T 443709 4596058

406 m

13,50

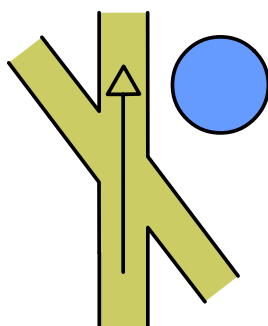

A la intersecció, continuem recte per la pista principal i deixant a la dreta una bassa.

21

01,050

31T 443022 4596634

349 m

14,20

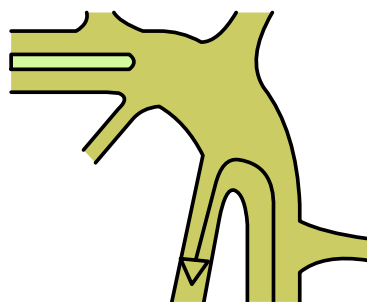

Prenem el camí a l'esquerra que baixa cap a Teià. Seguim sempre la pista principal i sempre baixant cap al mar.

22

00,700

31T 442476 4596476

311 m

15,70

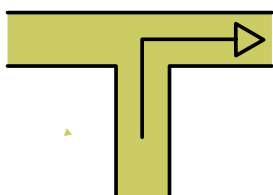

Venint pel Carrer Premià, arribem a una cruïlla. Prenem el Carrer Masnou a la dreta i seguim baixant per Teià.

23

01,500

31T 443000 4595823

209 m



16,10

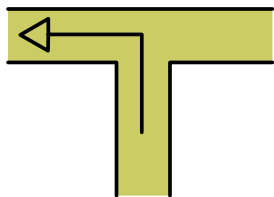

Deixem el Carrer Masnou i prenem el Torrent d'Eroles a l'esquerra, que després esdevindrà el Passeig de la Riera, el qual creua tot Teià.

24

00,400

31T 443909 4596452

484 m

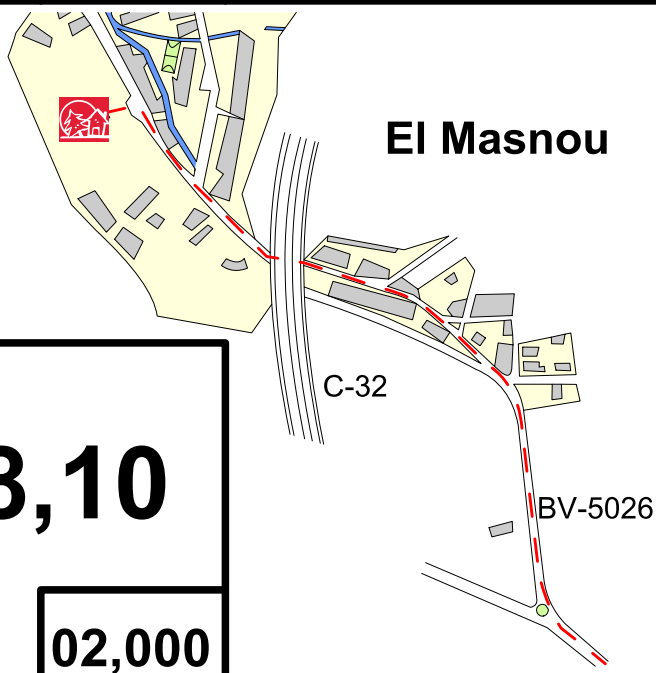

Ens incorporem a una pista més ampla i prenem a la dreta.

31T 443885 4596189

443 m

18,10

Arribem al Mirador de la Cornisa i seguim per la pista ampla.

25

02,000

31T 443603 4593791

96 m

18,90



**Alberg d'arribada: J.M. Batista i Roca**  
Av. Srs. Cusí i Fortunet 52  
08320 El Masnou  
Telèfon: 93 555 56 00  
E-mail: alberg.masnou@gencat.cat  
Informació i reserves: 93 483 83 63

26

00,800

31T 443449 4593061

52 m

Observacions: