



+9 ALBERGS

Rutes i camins per Catalunya

LLIBRE DE RUTA:

de l'alberg de Torre Malagrida (Olot)
a
l'alberg de Banyoles (Banyoles)

FITXA TÈCNICA:

Distància: 38,32 km

Ascens acumulat: 536 m

Descens acumulat: 783 m

Dificultat: mitjana



00,00



Alberg de sortida: Torre Malagrida
Pg. de Barcelona, 15
17800 - Olot
Telèfon: 972 264 200
E-mail: alberg.olot@gencat.cat
Informació i reserves: 93 483 83 63

0

00,000

31T 457434 4669799

434 m

Olot

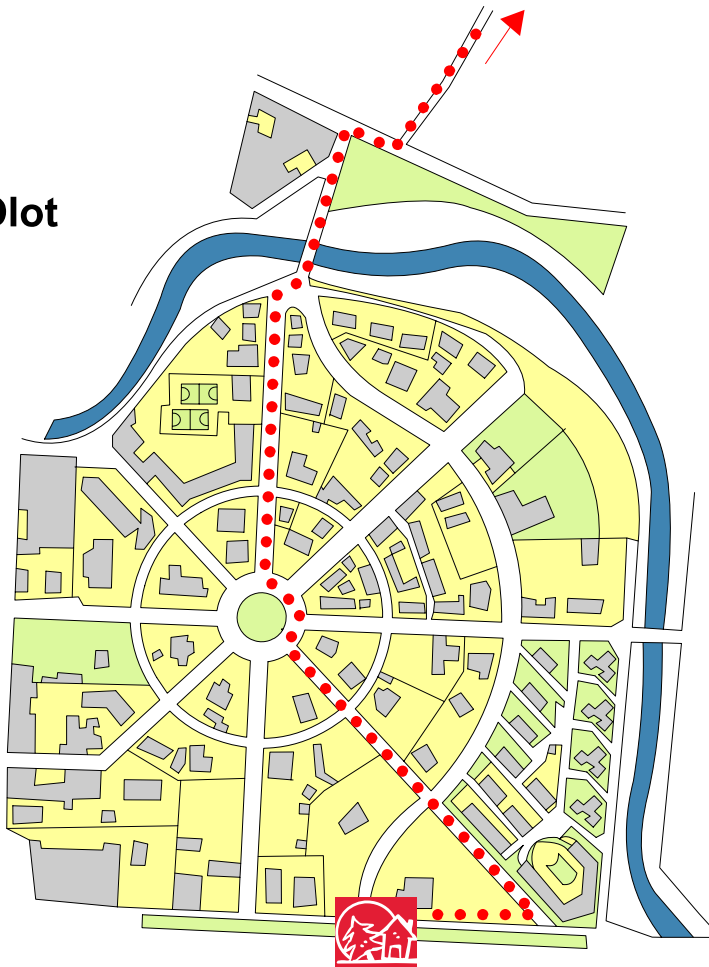

Sortim de l'alberg a l'esquerra pel Passeig de Barcelona i prenem de nou a l'esquerra per l'avinguda de València. Arribem a una rotonda (plaça d'Espanya) on prenem el tercer carrer de la dreta (avinguda de Navarra). Creuem el pont que travessa el riu Fluvià i prenem la carretera (avinguda de Sant Jordi) a la dreta. Als pocs metres la deixem i tombem a l'esquerra per una pista asfaltada (carretera del Triai).

1

31T 457434 4669799

434m

01,10

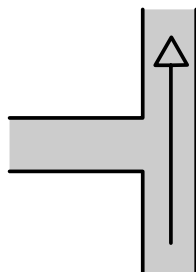

Deixem a l'esquerra el camí que duu a Cadevall. Continuem per la pista asfaltada deixant camins que marxen a dreta i esquerra.

2

01,100

31T 458061 4669305

439m

01,37

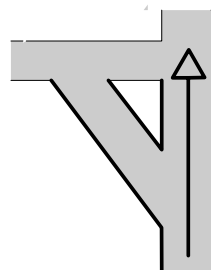

També deixem a l'esquerra la pista asfaltada que duu a Ventós.

3

00,270

31T 458252 4669114

441 m



01,55

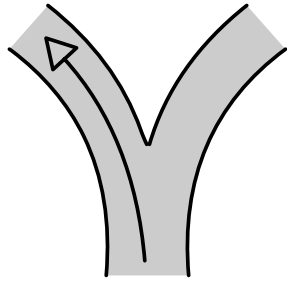

Prenem a l'esquerra en direcció a Bellpuig.

4

00,180

31T 458270 4668914

447 m

02,00

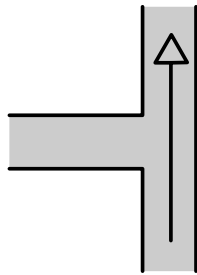

Deixem a l'esquerra la pista asfaltada que duu a Sant Cristòfol de les Fonts.

5

00,450

31T 458632 4668673

477 m

02,55

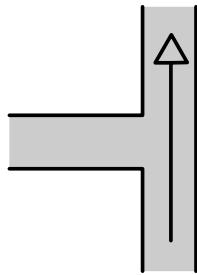

Passem una cruïlla idèntica a l'anterior, on seguim recte.

6

00,550

31T 458866 4668285

526 m

03,00

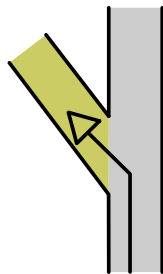

Prenem la pista que neix a l'esquerra en direcció a Can Xel.

7

00,450

31T 458955 4667853

546 m

03,43

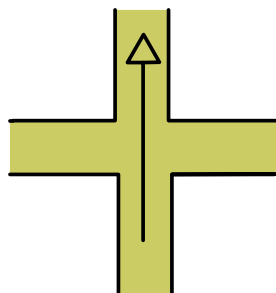

Creuem una pista ampla.

8

00,430

31T 459261 4667601

564 m

03,81

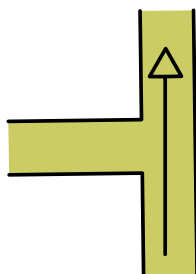

Deixem a l'esquerra la pista que duu a Cal Jofre.

9

00,380

31T 459516 4667338

567 m

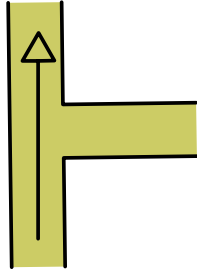
**03,95**

Continuem recte, per la pista principal, en direcció a Can Batet, que ja es divisa al nostre davant. Ens endinsem a la Fageda d'en Jordà.

10

00,140

31T 459523 4667181

565 m

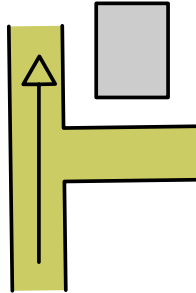
05,08

Uns metres abans d'arribar a Can Jordà deixem una pista que marxa a la dreta.

11

01,130

31T 459674 4666185

574 m

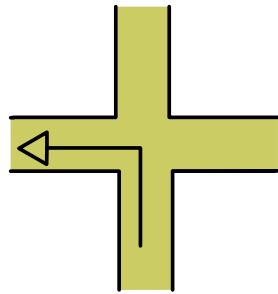
05,21

Entre Can Jordà i el Portell trenquem a l'esquerra.

12

00,130

31T 459724 4666078

578 m

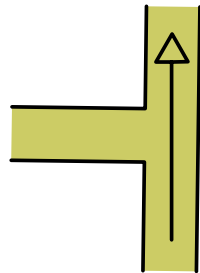
05,71

Encara dins la fageda deixem el camí que duu, a l'esquerra, a Can Falet.

13

00,500

31T 460179 4666117

582 m

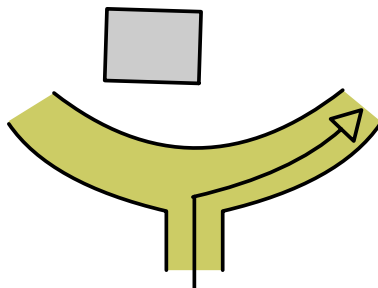
05,93

A l'alçada de Cal Sastre prenem a la dreta.

14

00,230

31T 460408 4666110

583 m

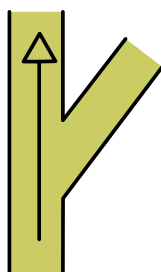
06,00

I tot seguit continuem recte per on venim.

15

00,070

31T 460457 4666076

583 m



07,10

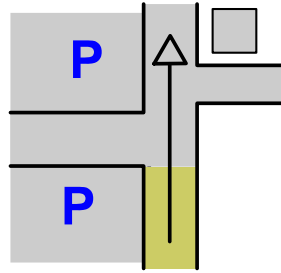

Arribem a l'aparcament de Can Xel. Hi ha un restaurant i la carretera Gi-524. Nosaltres continuem recte per la pista que ara esdevé un tram asfaltada.

16

01,100

31T 461309 4666541

629 m

08,32

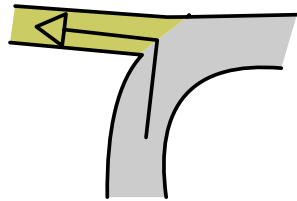

En un revolt molt tancat a la dreta prenem el camí que a l'esquerra puja vers el Volcà de Santa Margarida i el Roure.

17

01,130

31T 461728 4665577

619 m

08,52

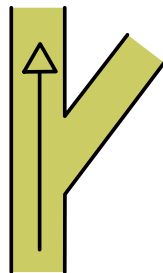

Deixem la pista que marxa, a la dreta, cap a uns prats i continuem amunt pel camí que resulta, en alguns trams, força pedregós.

18

00,200

31T 461782 4665615

634 m

08,97

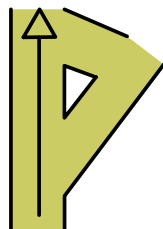

A la cruïlla que ens duu cap al Casot de Bassols continuem recte i amunt.

19

00,450

31T 462160 4665382

677 m

09,06

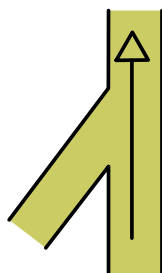

Deixem a l'esquerra el camí que puja cap al volcà de Santa Margarida.

20

00,090

31T 462265 4665390

685 m

10,17

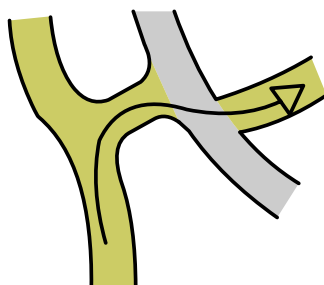

Girem a la dreta i creuem la pista asfaltada per prendre un camí que davalla amb fort pendent.

21

01,110

31T 460457 4666076

615 m



10,44

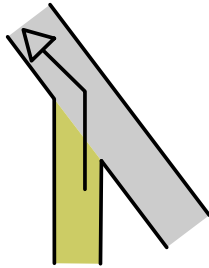

Ens incorporem de nou a la pista asfaltada.

22

00,270

31T 463074 4665613

587 m

10,48

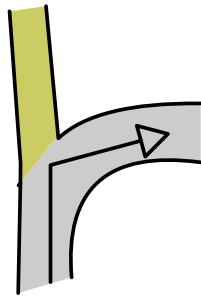

Tot seguit deixem el camí que marxa cap a Can Clavell. Trobarem alguna cruïlla de pistes, però continuarem per la pista asfaltada.

23

00,040

31T 463080 4665686

585 m

11,22

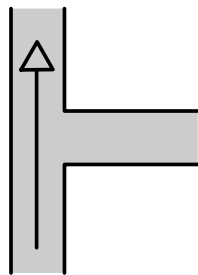

Deixem a la dreta una pista asfaltada, i un xic més endavant deixem també a la dreta la que duu a Can Cambrafosca.

24

00,740

31T 463720 4665882

559 m

11,93

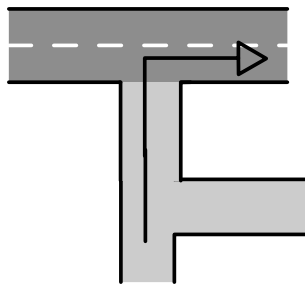

Arribem a la carretera GI-524 i prenem a la dreta per entrar a Santa Pau per l'avinguda dels Volcans.

25

00,710

31T 464189 4666164

530 m

12,38

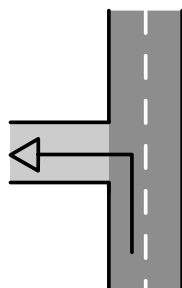

Al primer semàfor prenem a l'esquerra per carrer de Sant Martí, que seguim fins al final. Es converteix en una carretera local.

26

00,450

31T 464538 4666337

520 m

13,22

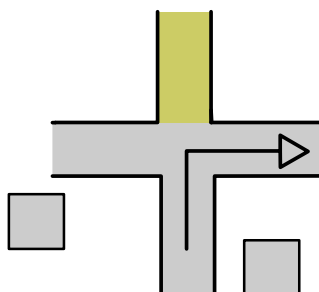

A l'alçada de Can Gedric prenem a la dreta.

27

00,840

31T 464553 4667108

485 m



13,70

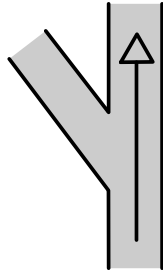

Continuem recte.

28

00,480

31T 465027 4667059

486 m

13,98

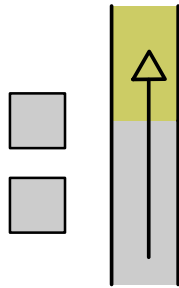

Davant d'unes cases la pista deixa d'estar asfaltada. A les properes cruïlles seguirem sempre per la principal i més evident.

29

00,280

31T 465295 4666995

474 m

14,71

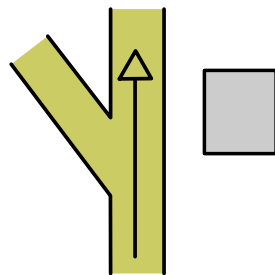

Arribem al Molí Nou, on continuem recte per creuar, passades les cases, el torrent de la Terrada. Un cop creuat el torrent la pista esdevé de nou asfaltada.

30

00,730

31T 466004 4666898

447 m

14,97

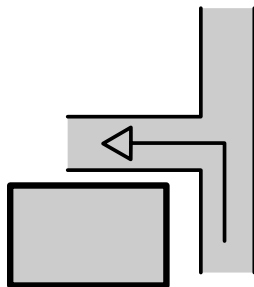

Just després d'un revolt prenem a l'esquerra. Trobem Ca l'Avellana. L'asfalt desapareix. Nosaltres continuem, tot resseguint la tanca del mas, per un camí poc marcat.

31

00,260

31T 466279 4666815

445 m

15,28

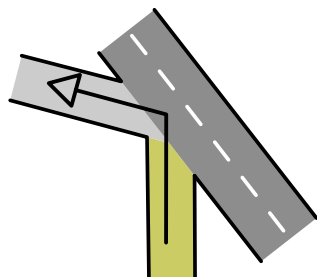

El camí desemboca a la carretera GI-524. En aquest punt neix una pista asfaltada que marxa paral·lela a la carretera i que prenem.

32

00,310

31T 466534 4666739

442 m

15,39

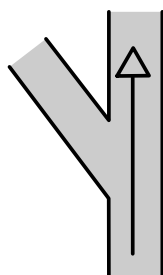

Deixem a l'esquerra la pista que voreja uns camps on s'alça un menhir, conegut com la Pedra del Diable.

33

00,110

31T 466643 4666767

442 m



16,17

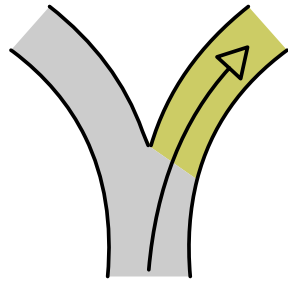

Quan acaba l'asfalt prenem el camí que marxa entre els arbres i que al final es converteix en un descens pedregós cap a la riera de Sant Martí.

34

00,780

31T 467317 4667088

410 m

16,61

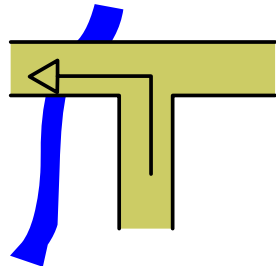

El camí desemboca a una pista més ampla i planera que prenem a l'esquerra. Val la pena aturar-se per gaudir, a l'esquerra, del Salt de Can Batlle.

35

00,440

31T 467565 4667289

366 m

16,91

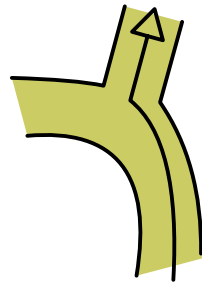

Quan la pista gira bruscament a l'esquerra, la deixem per continuar recte per un camí menys marcat.

36

00,300

31T 467823 4667386

346 m

17,28

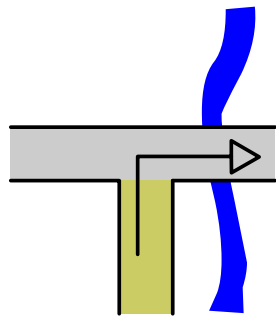

Una curta grimpada on haurem de baixar-nos de la bicicleta ens duu fins a un carrer. Prenem a la dreta i creuem el pont.

37

00,370

31T 468141 4667343

334 m

17,56

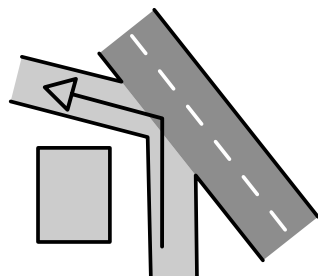

El carrer desemboca de nou a la carretera GI-524. En aquest punt neix un altre carrer que davalla paral·lel a la carretera i que prenem. No deixarem l'asfalt fins al Torn.

38

00,280

31T 468138 4667137

353 m

21,26

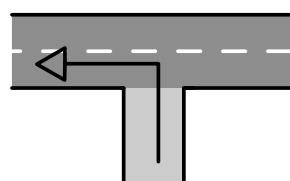

En arribar al Torn prenem a l'esquerra per la carretera que entra al poble.

39

03,700

31T 470758 4667820

255 m



21,47

40

00,210

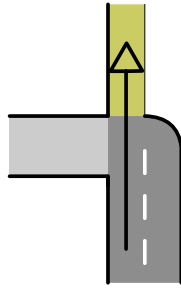

A la sortida del poble continuem recte per una pista, deixant la carretera que marxa a l'esquerra.

31T 470857 4667710

248 m

21,80

41

00,330

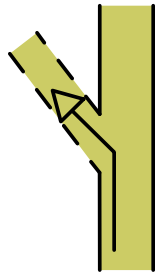

Deixem la pista principal per prendre'n una altra, menys evident, que s'endinsa per l'alzinar. Continuem, però paral·lels a la pista principal.

31T 470966 4667442

257 m

22,30

42

00,500

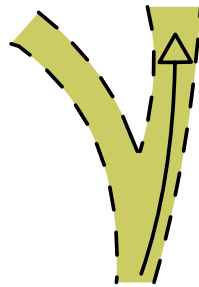

En algun tram el camí resulta poc evident. Seguim sempre les roderes més marcades.

31T 471213 4667015

286 m

22,53

43

00,230

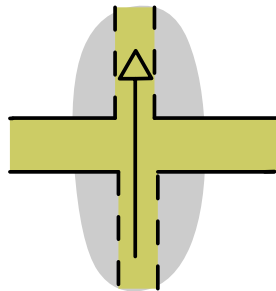

Quan el terreny es converteix en una gran llosa grisa, continuem en la direcció que marca aquesta. Creuem un camí.

31T 471358 4666856

289 m

22,65

44

00,120

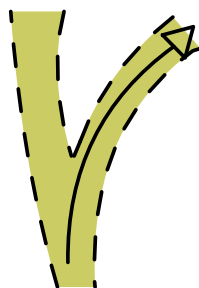

Deixem marxar a l'esquerra un sender.

31T 471465 4666871

294 m

23,00

45

00,350

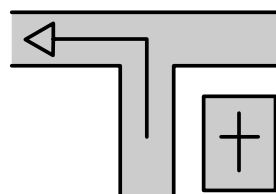

Arribem a Santa Maria del Collell. Passada l'esglèsia prenem a l'esquerra en direcció a la zona esportiva.

31T 471821 4666850

317 m



23,38

46

00,380

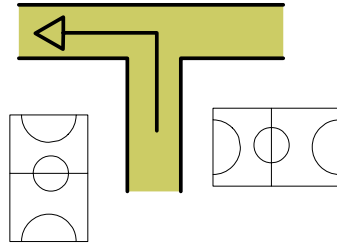

Al final de la zona esportiva prenem a l'esquerra.

31T 472042 4667027

323 m

23,89

47

00,510

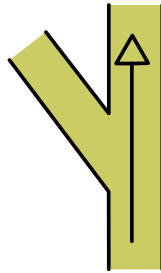

Deixem a l'esquerra la pista que puja cap a Cal Vicari.

31T 472398 4667174

340 m

24,53

48

00,640

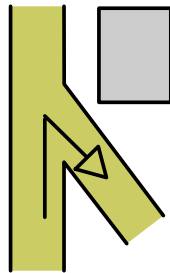

A l'alçada de la Cademont prenem un camí un xic amagat a la dreta. Comença una forta baixada on trobarem diverses cruïlles i triem, sempre, l'opció més evident.

31T 472931 4667465

315 m

25,94

49

01,410

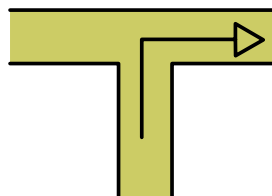

Arribem a una pista més ampla on prenem a la dreta.

31T 473766 4667229

289 m

26,89

50

00,950

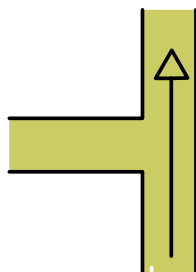

Una pista molt ampla neix al costat esquerra. Seguim recte fins a la carretera.

31T 473509 4665999

213 m

26,93

51

00,040

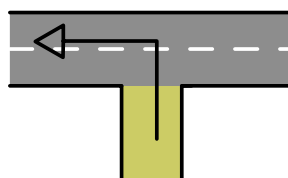

Prenem la carretera GIP-5244 a l'esquerra. Passem vora el pont medieval de Can Prat i Sant Miquel de Campmajor.

31T 473522 4665952

317 m



29,33

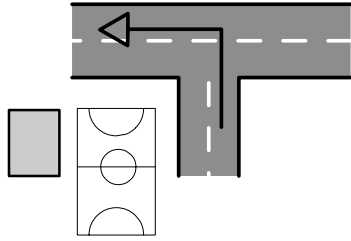

La carretera desemboca a una altra carretera, la Gi-524 que prenem a l'esquerra. La seguim gairebé 6 km.

52

02,400

31T 472042 4667027

220 m

35,27

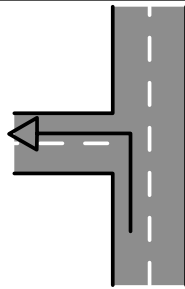

Poc abans d'arribar a Banyoles, passat el quilòmetre 30, prenem a l'esquerra en direcció al càmping i Santa Maria de Porqueres.

53

05,940

31T 478673 4663309

181 m

35,59

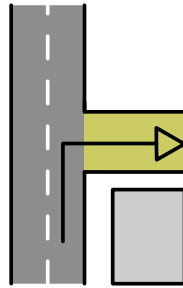

Passades les primeres cases prenem a la dreta per una pista que voreja el càmping El Llac.

54

00,320

31T 478845 4663507

173 m

36,15

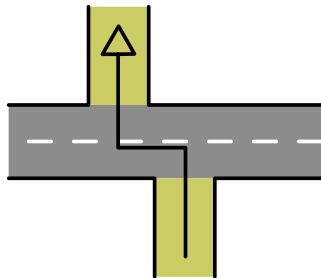

Prenem la carretera a l'esquerra i tot seguit a la dreta, vorejant l'estanyol del Vilar. Un carril bici ens permet circumvalar el llac de Banyoles fins al poble.

55

00,560

31T 479158 4663217

167 m

37,37

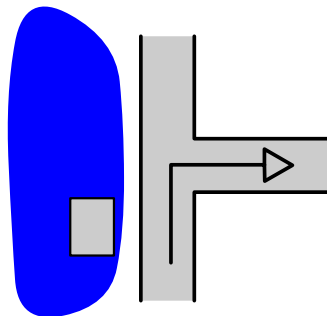

Passada la darrera de les cases edificades sobre el llac prenem a la dreta pel carrer de la Barca. Creuem les places del Carme i de les Rodes. El carrer de la Rambla ens duu a Alvarez de Castro que seguim fins a l'Alberg.

56

01,220

31T 480032 4663176

171 m

38,32



Alberg d'arribada: Banyoles

C/ del Migdia, 10
Banyoles - 17820

E-mail: reserves.xanascats@gencat.cat
Informació i reserves: 93 483 83 63

57

00,950

31T 480659 4662841

163 m