

# **ALBERGS**

Rutes i camins per Catalunya

**LLIBRE DE RUTA:**

**de l'alberg Del Pallars (Tremp)  
a  
l'alberg Montsec Mur  
(Guàrdia de Noguera)**

**FITXA TÈCNICA:**

**Distància: 26,9 km**

**Ascens acumulat: 1.010 m**

**Dificultat: alta**



00,00



**Alberg de sortida:** Del Pallars  
 Sant Jaume, 28.  
 25620 Tremp  
 Telèfon: 973 652 563  
 E-mail: alberg.tremp@gencat.cat  
 Informació i reserves: 93 483 83 63

0 00,000

31T 326555 4670870 454 m

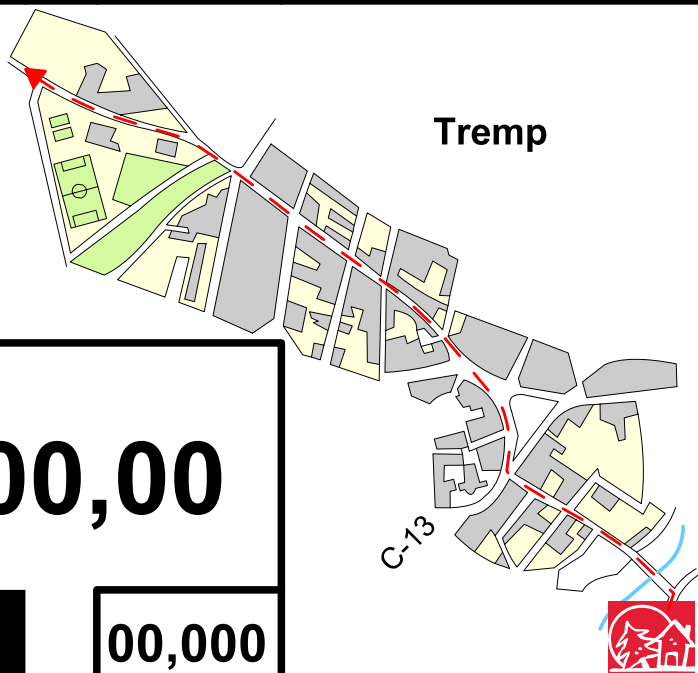

Sortim de l'alberg i prenem a l'esquerra creuant pel Pont de Sant Jaume. Seguim recte pel c/ Sant Jaume fins la pl. Capdevila, on prenem a la dreta pel pg. Pare Manyanet. A continuació prenem el c/ Aragó que surt a la dreta i el seguim fins al final, on canvia de nom a pg. Conca de Tremp. Seguim fins al final, passant per la dreta del cementiri. Poc després passem per sota d'un pont per on passa el tren.

00,00

1 00,000

31T 326555 4670870 454 m

01,65

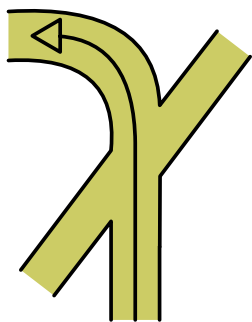

Un cop hem passat per sota del pont arribem a una cruïlla. Seguim rectes pel camí principal.

2 01,650

31T 325387 4669972 455 m

02,05

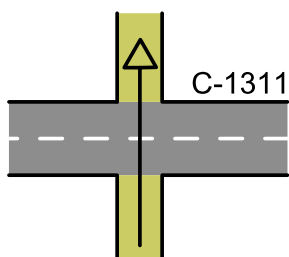

Creuem la C-1311 i seguim pel camí de l'Ametlla.

3 00,400

31T 325301 4669735 494 m

02,80

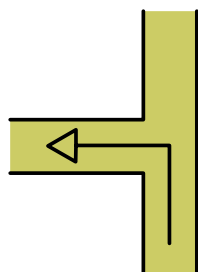

Prenem el trencall a l'esquerra. Seguirem aquesta pista fins al final.

4 00,750

31T 325029 4669163 482 m





09,30

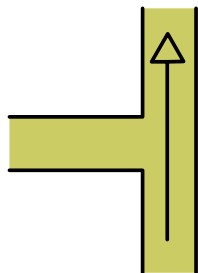

Continuem recte per la pista principal.

11

00,900

31T 324464 4666110

534 m

10,20

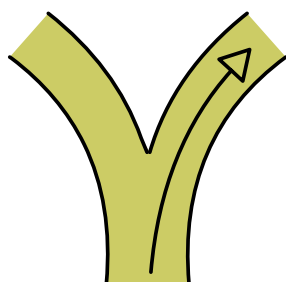

Sense desviar-nos de la pista principal arribem a un trencall, que prenem a la dreta, anant cap al Tossal Gros.

12

00,900

31T 324535 4665767

593 m

10,90

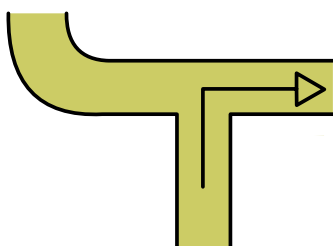

Prenem la cruïlla a la dreta.

13

00,700

31T 324066 4665368

610 m

11,25

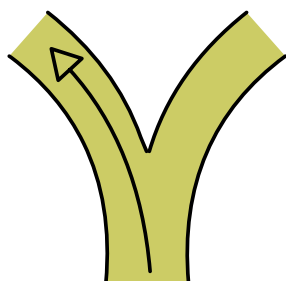

Poc després prenem a l'esquerra un trencall que ens duu al Tossal Gros.

14

00,350

31T 323943 4665665

627 m

13,35

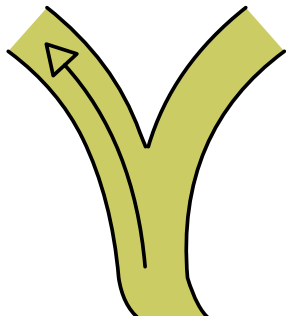

Voregem el Tossal Gros i, després d'un parell de revolts molt tancats, prenem a l'esquerra en direcció al Castell de Mur.

15

02,100

31T 322608 4665107

762 m

14,00

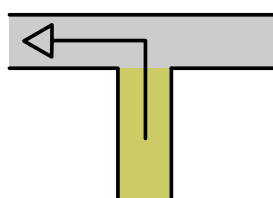

Arribem a una pista asfaltada que prenem a l'esquerra per anar al Castell i Col·legiata de Mur.

16

00,650

31T 322173 4664811

799 m



15,40

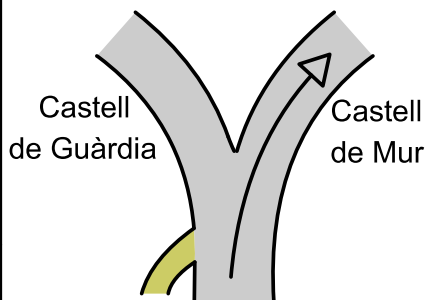

Al trencall prenem a la dreta cap al Castell de Mur.

17

01,400

31T 323020 4663922

855 m

16,15

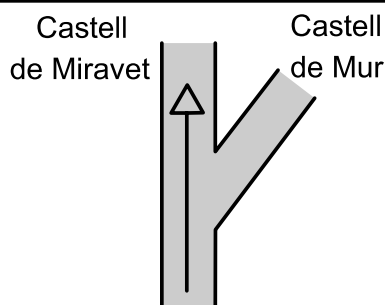

Deixem a la dreta el camí que duu al Castell de Mur (que visitarem després) i seguim rectes en direcció al Castell de Miravet. Poc després la pista asfaltada esdevé de terra.

18

00,750

31T 322824 4663826

830 m

17,40

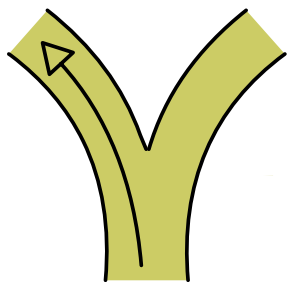

Passem per la dreta de la Cabana de'n Sebastià i després d'un revolt tancat a la dreta prenem el trencall a l'esquerra, seguint sempre la pista principal fins a Miravet.

19

01,250

31T 322117 4664302

895 m

18,10

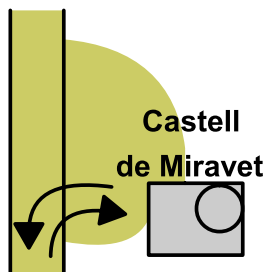

Arribem al Castell de Miravet. Un cop l'haguem visitat tornem a baixar pel camí per on hem vingut fins al Castell de Mur.

20

00,700

31T 321525 4664235

955 m

20,05

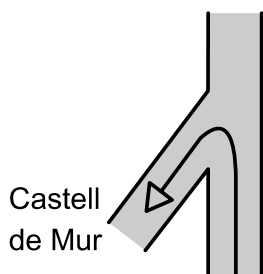

Al trencall prenem a l'esquerra per pujar al Castell i a la Col·legiata de Mur.

21

01,950

31T 322824 4663826

830 m

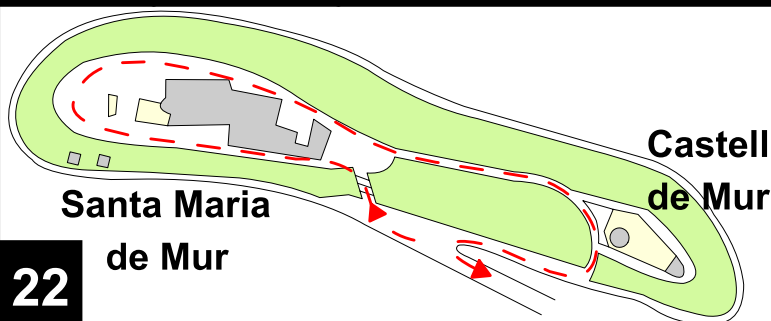

Arribem al recinte del Castell. Seguim la direcció de la visita, primer a l'església de Santa Maria de Mur i després al Castell. Tornem pel camí per on hem pujat.

22

31T 322952 4663827

864 m

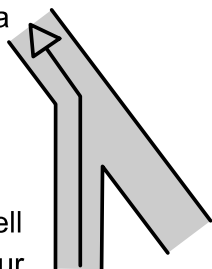

20,70

Castell de  
GuàrdiaCastell  
de Mur

Tornem a la cruïlla i aquest cop prenem a l'esquerra en direcció al Castell de Guàrdia.

23

00,650

31T 322824 4663826

830 m

21,45

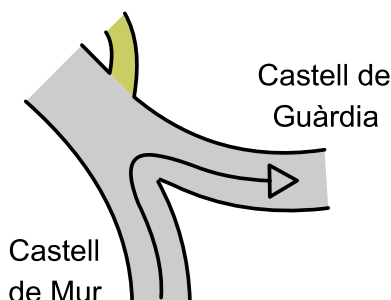
Castell de  
GuàrdiaCastell  
de Mur

Al trencall prenem a la dreta cap al Castell de Guàrdia i Collmorter.

24

00,750

31T 323020 4663922

855 m

21,85

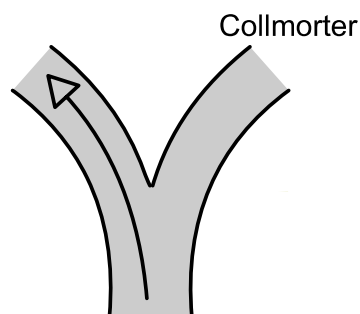

Collmorter

Seguim per la pista asfaltada i voltegem Collmorter per l'esquerra, sense entrar al poble.

25

00,400

31T 323389 4663751

792 m

22,70

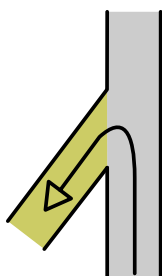

Quan hem passat Collmorter prenem una pista de terra a l'esquerra que ens durà al Castell de Guàrdia.

26

00,850

31T 323165 4663522

733 m

24,30

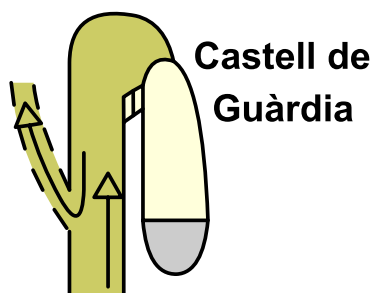
Castell de  
Guàrdia

Arribem al Castell de Guàrdia, passant abans per l'església de Sant Feliu de Guàrdia. Un cop visitat el castell, marxem per un senderó, poc definit, que neix davant del Castell. El tram que segueix presenta una **forta baixada** i **no és ciclable**.

27

01,600

31T 324504 4663410

677 m

24,70

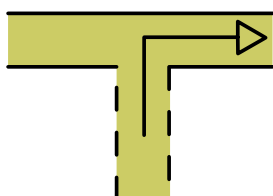

Uns 10 minuts després el sender desemboca a una pista que prenem a la dreta i ens durà a Guàrdia de Noguera.

28

00,400

31T 322952 4663827

584 m



26,35

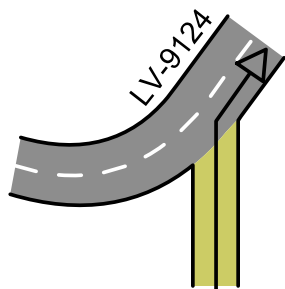

La pista va a parar a la carretera LV-9124, i la prenem a la dreta passant per sobre el poble de Guàrdia de Noguera

29

01,650

31T 324389 4662696

538 m

26,80

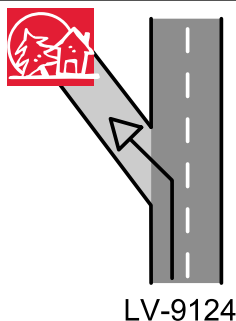

Prenem el primer trencall a l'esquerra i arribem a l'alberg al cap d'uns 150 metres.

30

00,450

31T 324340 4662306

598 m

26,90



**Alberg d'arribada:** Montsec Mur  
Alberg Montsec-Mur.  
25632, Guàrdia de Tremp

E-mail: [reserves.xanascats@gencat.cat](mailto:reserves.xanascats@gencat.cat)  
Informació i reserves: 93 483 83 63

31

00,100

31T 324434 4662174

576 m

Observacions: