

ALBERGS

Rutes i camins per Catalunya

LLIBRE DE RUTA:

**de l'alberg Canonge Collell (Vic)
a
l'alberg Torre Malagrida (Olot)**

FITXA TÈCNICA:

Distància: 72,10 km

Ascens acumulat: 1.475 m

Descens acumulat: 1.480 m

Dificultat: alta



00,00

**Alberg de sortida: Canonge Collell**

Av. Olímpia, 4

08500 - Vic

Telèfon: 938 894 938

E-mail: alberg.vic@gencat.cat

Informació i reserves: 93 483 83 63

0 00,000

31T 437188 4642883 491 m

00,00

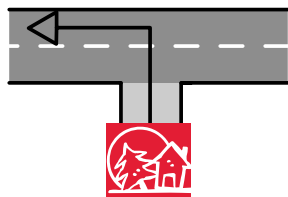

Sortim de l'alberg i prenem a l'esquerra l'avinguda Olímpia. Travessem les dues rotondes que passen per sobre l'N-152a i ens trobem al carrer Sagrada Família, on seguim recte fins a la plaça del Mil·lenari.

1 00,000

31T 437188 4642883 491 m

00,65

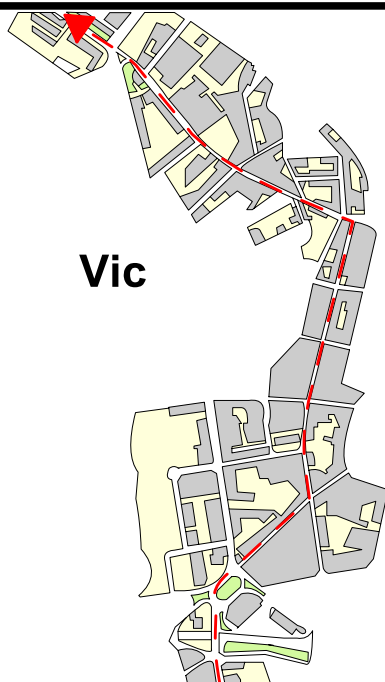

A la plaça del mil·lenari prenem a la dreta pel carrer Gurb i seguidament torcem a l'esquerra el carrer Pla de Balenyà (peatonal). Després canvia el nom per carrer Nou, el qual seguirem fins al final, on prendrem a l'esquerra la C-153. Seguim recte i prenem a la dreta el darrer carrer abans de sortir de Vic, el carrer Josep Vicenç Foix. Seguirem rectes en direcció al pont del Bruguer.

2 00,650

31T 437727 4642912 501 m

03,25

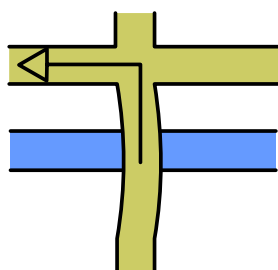

Creuem el pont del Bruguer i prenem a l'esquerra. Seguim les marques grogues per anar a Tavèrnoles.

3 02,600

31T 440079 4643484 468 m

05,30

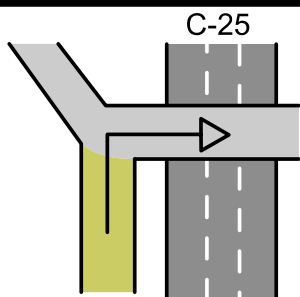

Seguint sempre la pista principal, arribem a una cruïlla que prenem a la dreta per creuar per sobre la C-25.

4 02,050

31T 441288 4644590 486 m



07,55

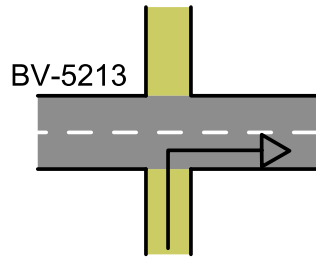

Seguint sempre la pista principal, arribem a la carretera BV-5213. La prenem a la dreta i ja no la deixarem fins a arribar al Parador de Sau.

5

02,250

31T 442473 4645516

518 m

15,60

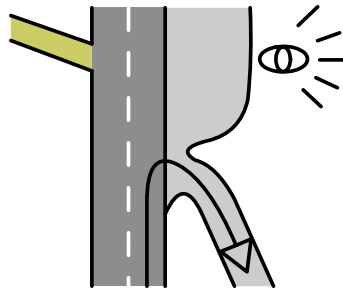

Quan arribem al mirador del Parador de Sau, prenem una pista asfaltada que surt a la dreta i la seguirem sempre en direcció a la presa de Sau.

6

08,550

31T 447208 4647403

516 m

23,50

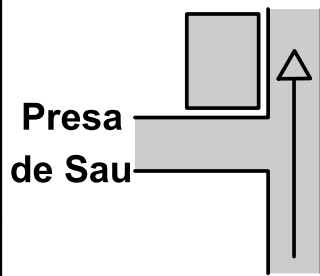

En arribar a la presa de Sau, seguim recte per una baixada asfaltada que després esdevé pista de terra.

7

07,900

31T 451339 4646509

479 m

24,50

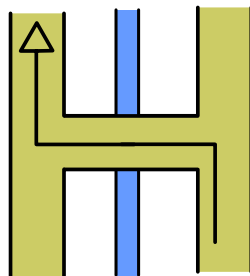

Prenem el primer trencall a l'esquerra i creuem el Ter pel pont. Un cop a l'altra banda prenem la pista ascendent de la dreta.

8

01,000

31T 452017 4646430

356 m

25,00

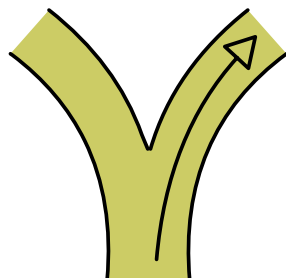

Continuem recte per la pista que planeja i deixem la que marxa a l'esquerra i amunt. Seguirem sempre per la pista principal deixant alguns camins en mal estat que marxem a banda i banda.

9

00,500

31T 452282 4646776

405 m

27,51

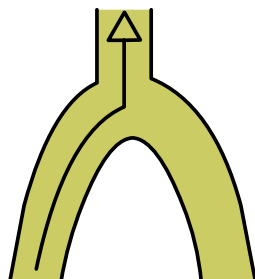

A l'alçada d'un revolt molt tancat, seguim recte.

10

02,510

31T 453474 4647440

434 m



31,85

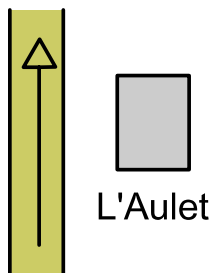

S'acava el fort tram de pujada. Som a la carena de l'Aulet, vora el mas del mateix nom.

11

04,340

31T 454881 4648654

728 m

32,15

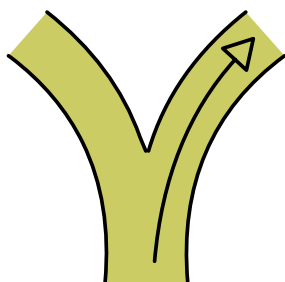

Passat el collet prenem a la dreta, per la pista més fresada.

12

00,300

31T 455143 4648883

740 m

33,24

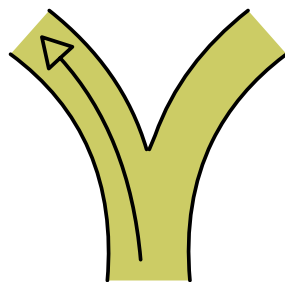

Pasat el mas el Casot prenem a l'esquerra.

13

01,090

31T 455924 4649506

815 m

33,40

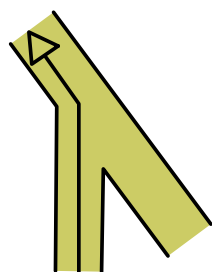

El camí desemboca en una pista ampla que prenem a l'esquerra.

14

00,200

31T 456019 4649646

815 m

33,70

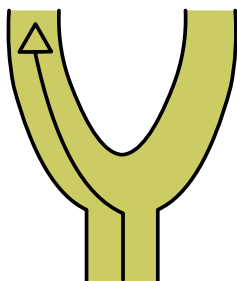

Som al pla de Pendís. Prenem a l'esquerra

15

00,300

31T 455878 4649854

800 m

34,45

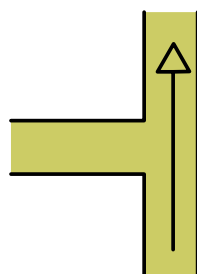

Continuem recte i passem vora el mas el Pendís.

16

00,750

31T 455667 4650561

747 m



36,93

17

02,480

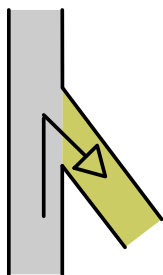

Poc abans de la cruïlla que ens duu a Sant Joan de Fàbregues deixem la pista asfaltada i prenem a la dreta.

31T 456281 4651134

816 m

38,00

18

01,070

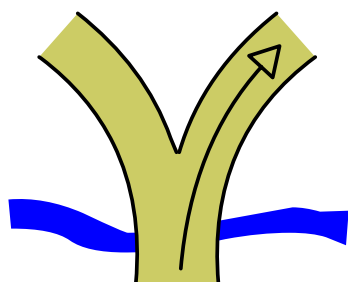

Voregem les cingleres i travessem la riera de Rupit, en el Salt de Sallent. Deixem a l'esquerre el camí que duu a Rupit.

31T 456502 4651875

751 m

38,75

19

00,750

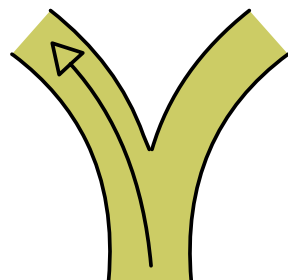

Prenem la pista que puja i deixem la de la dreta, que ressegueix el vessant de les cingleres.

31T 457103 4652020

833 m

39,86

20

01,110

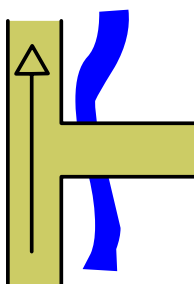

Deixem a la dreta el camí que travessa el torrent del Gravet. Nosaltres continuem recte paral·lels al riu.

31T 457112 4653088

908 m

41,95

21

02,090

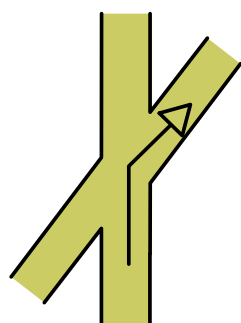

Passada la bassa de Can Casassa trobarem una cruïlla en forma de X. Prenem a la dreta.

31T 456766 4654883

1006 m

42,42

22

00,470

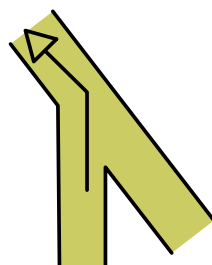

Prenem a l'esquerra, en direcció nord.

31T 456919 4655321

1018 m



42,73

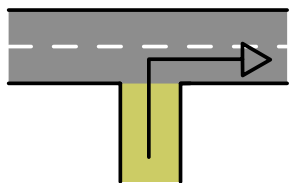

La pista acaba a la carretera C-153, que prenem a la dreta.

23

00,310

31T 456859 4655620

1015 m

43,15

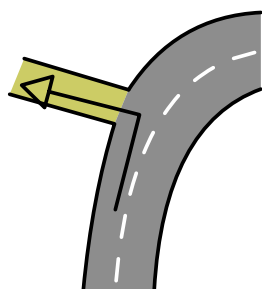

400 metres més endavant, quan la carretera gira a la dreta, prenem la pista que neix a l'esquerra.

24

00,420

31T 457286 4655594

1002 m

43,43

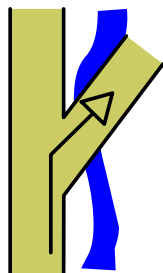

Deixem la pista principal i prenem el camí que creua la riera i s'enfila per l'altra riba.

25

00,280

31T 457203 4655804

1005 m

45,23

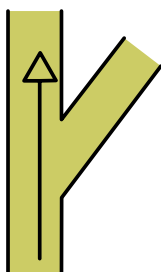

Collet de l'Arç. Deixem a la dreta una pista que marxa i s'endinsa al bosc.

26

01,800

31T 458152 4656604

1088 m

45,60

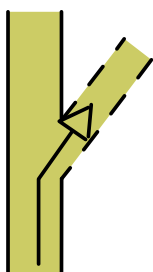

Quasi a l'extrem de la clariana abandonem el camí que seguïem i prenem un sender poc fresat a la dreta.

27

00,370

31T 458296 4656909

1006 m

45,80

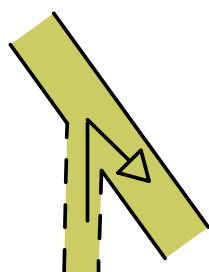

Dins el bosc el sender desemboca en un camí pedregós que ens duu, a la dreta, fins al Santuari de la Salut.

28

00,200

31T 458240 4657077

1049 m



<p>46,00</p> <p>29 00,200</p>		<p>De l'aparcament del santuari prenem la carretera que davalla a la dreta. Hi ha una font.</p> <p>31T 458418 4657084 1031 m</p>
<p>47,45</p> <p>30 01,450</p>		<p>Davallem fins a la carretera C-153, que prenem a l'esquerra uns 500 m.</p> <p>31T 459118 4656542 930 m</p>
<p>48,07</p> <p>31 00,620</p>		<p>Just després del primer revolt (molt tancat) prenem a la dreta la pista que davalla vers el Masnou.</p> <p>31T 459273 4656369 901 m</p>
<p>48,42</p> <p>32 00,350</p>		<p>A l'alçada de la primera casa prenem a la dreta un sender poc fresat que voreja uns prats.</p> <p>31T 459559 4656370 857 m</p>
<p>48,59</p> <p>33 00,170</p>		<p>El sender s'endinsa en el bosc i mor en una pista que prenem a l'esquerra.</p> <p>31T 459679 4656229 842 m</p>
<p>48,86</p> <p>34 00,270</p>		<p>Prenem a l'esquerra.</p> <p>31T 459783 4656244 806 m</p>



49,46

35 00,600

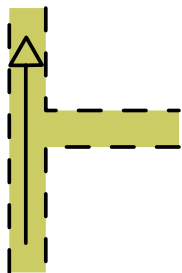

El sender que resseguim està poc fresat però és poc perdedor. Arribem a una cruïlla on deixem un altre sender que marxa a la dreta.

31T 459881 4656606 747 m

49,69

36 00,230

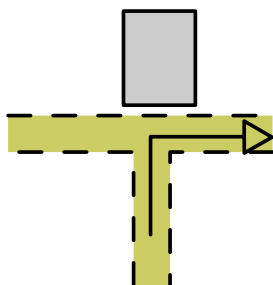

A l'alçada d'una casa, el Grèvol, la pista quasi desapareix. Unes roderes ens indiquen per on seguir fins que la pista, un cop travessada una tanca, pren forma de nou.

31T 459949 4656744 719 m

51,47

37 01,780

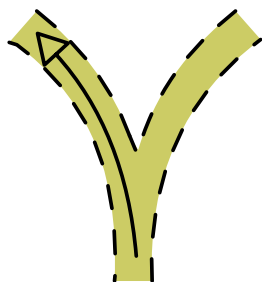

El sender davalla fortament. Trobarem diverses cruïlles on sempre prenem l'opció més evident i descendent. Arribats quasi a la part més baixa del descens prendrem a l'esquerra en l'única bifurcació que ens fa dubtar.

31T 460260 4657248 504 m

52,40

38 00,930

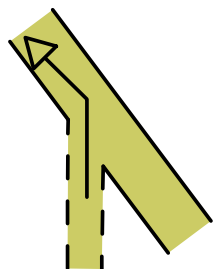

Arribem de nou a una pista ampla, que prenem a l'esquerra.

31T 459952 4657936 480 m

52,65

39 00,250

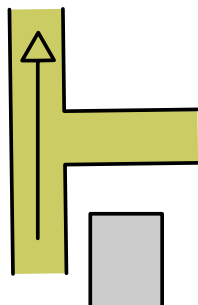

Després de passar unes cases deixem a la dreta la pista que ens hi portaria.

31T 459741 4658057 468 m

53,00

40 00,350

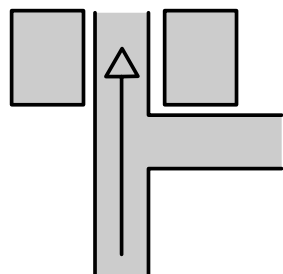

Arribem a Sant Feliu de Pallerols.

31T 459553 4658358 466 m

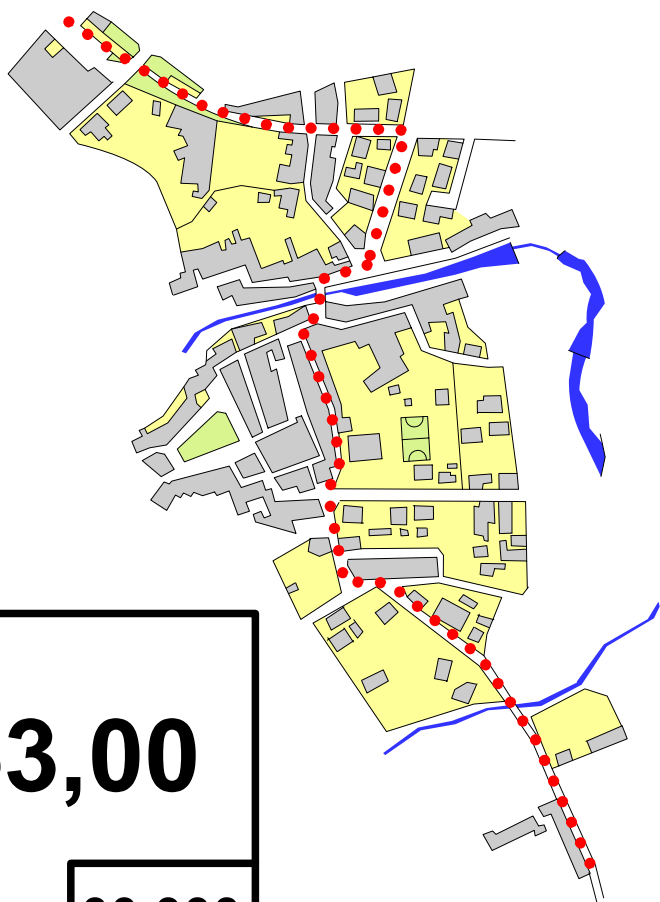

53,00

41 00,000

Arribem a Sant Feliu de Pallerols pel carrer de les Cases Noves, que seguim fins al final, on prenem el carrer del Torn a l'esquerra. Aquest carrer gira a la dreta i ens duu fins a una placeta on prenem el carrer de les Valls (dels que marxen enfront, el de la dreta). Al final d'aquest carrer prenem a la dreta el carrer del Centre, que tomba a l'esquerra per creuar el riu Brugent. Un cop a l'altra banda del riu prenem a la dreta pel carrer de Sant Sebastià i tot seguit a l'esquerra per l'ampla avinguda de la Vall d'Hostoles. El primer carrer que creua és el carrer de l'Estació, que prenem a l'esquerra. Aquest carrer es converteix, en sortir del poble, en un carril bici i després en la Via Verda que ens durà, sense pèrdua, fins a Olot.

31T 459553 4658358 466 m

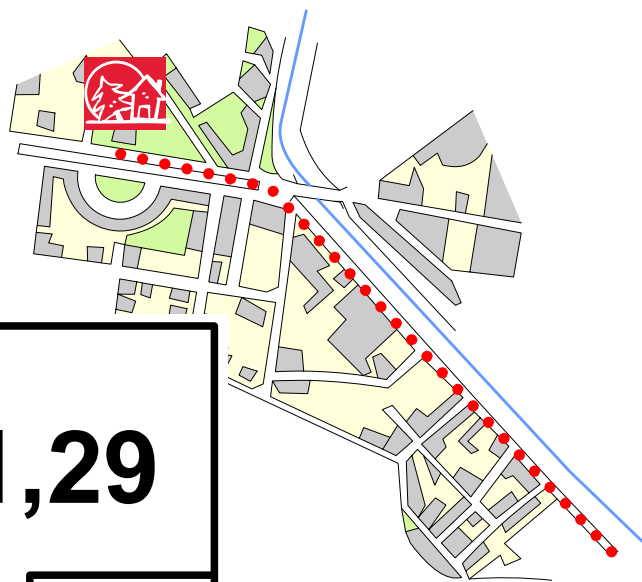

71,29

42 18,290

Arribem a Olot i creuem el Pont de Sant Roc. Continuem pel passeig del mateix nom fins a arribar a la cruïlla amb el passeig Barcelona (a la dreta veurem el pont de Ferro). Prenem el passeig a l'esquerra fins a l'alberg (que ens quedarà a la dreta).

31T 456760 4669423 460 m

72,13

43 00,840



Alberg de sortida: Torre Malagrida
Pg. de Barcelona, 15
17800 - Olot
Telèfon: 972 264 200
E-mail: alberg.olot@gencat.cat
Informació i reserves: 93 483 83 63

31T 457434 4669799 461 m