



+9 ALBERGS

Rutes i camins per Catalunya

LLIBRE DE RUTA:

**de l'alberg Del Carme (Manresa)
a
l'alberg Rectoria de la Selva (Navès)**

FITXA TÈCNICA:

Distància: 63,45 km

Ascens acumulat: 1.378 m

Descens acumulat: 580 m

Dificultat: alta



00,00



Alberg de sortida: Del Carme
 Plaça del mil·lenniari de Manresa, s/n
 08240 - Manresa
 Telèfon: 93 875 03 96
 E-mail: alberg.manresa@gencat.cat
 Informació i reserves: 93 483 83 63

0 00,000

31T 402367 4619834 261 m

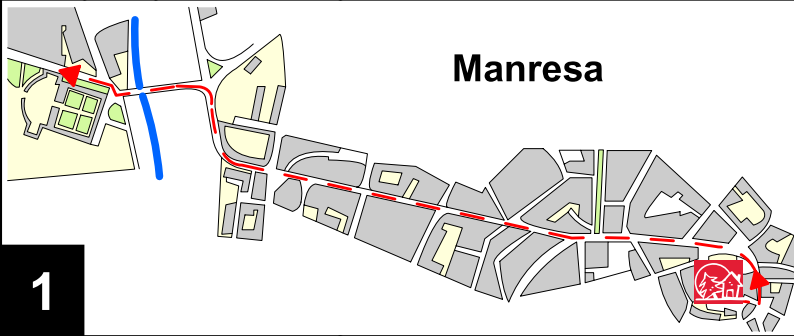

Sortim de l'alberg i prenem el carrer del Carme a l'esquerra fins al carrer Muralla del Carme on torcem a l'esquerra de nou. Continuem recte per la carretera de Cardona fins que creuem el Pont Nou a mà esquerra per sobre del Cardener i, a continuació, seguim pel camí de Suanya.

1 31T 402367 4619834 261 m

02,85

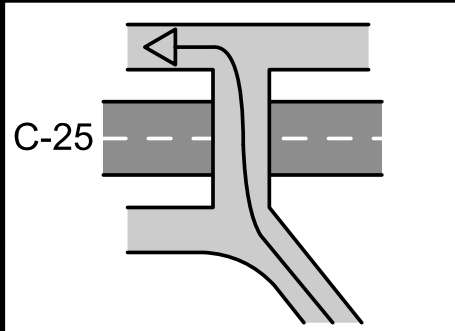

Creuem la C-25 per damunt i prenem a l'esquerra.

2 02,850

31T 399979 4620428 281 m

03,46

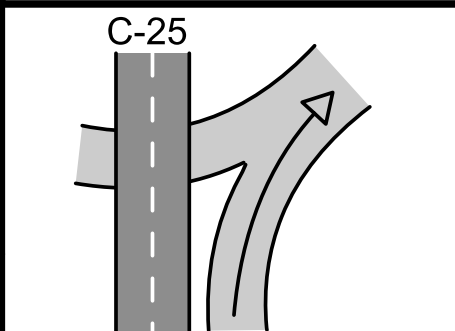

Ens incorporem a la pista que creua per sota la C-25.

3 00,610

31T 399466 4620435 278 m

04,10

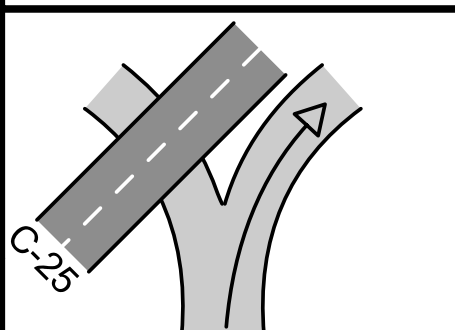

A la cruïlla prenem a la dreta, paral·lels a l'Eix Transversal C-25.

4 00,640

31T 398921 4620809 291 m

04,50

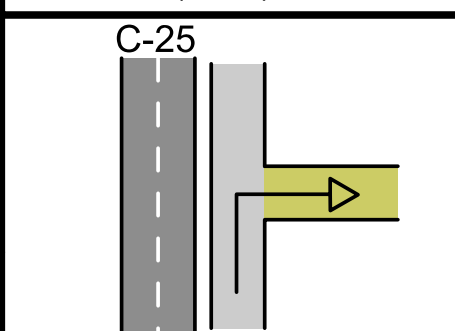

Prenem el primer camí a la dreta, cap a Can Balcells.

5 00,400

31T 398607 4620991 313 m



04,90

6

00,400

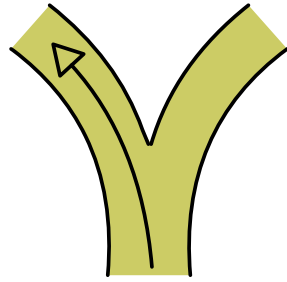

A la cruïlla prenem el camí de l'esquerra, deixant Cal Balcells a la dreta.

31T 398890 4621265

324 m

05,85

7

00,950

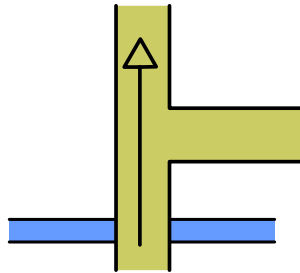

Creuem un torrent i continuem recte.

31T 399202 4622069

309 m

06,20

8

00,350

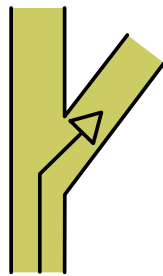

Prenem el trencall a la dreta.

31T 399046 4622367

306 m

06,65

9

00,450

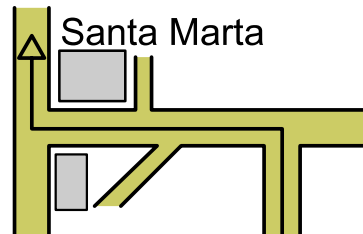

Al final del camí prenem a l'esquerra, passant pel costat de Santa Marta i a continuació tombem a la dreta.

31T 399242 4622750

272 m

07,35

10

00,700

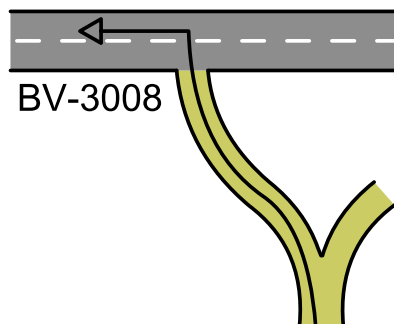

En arribar a una bifurcació prenem a l'esquerra fins arribar a la BV-3008, que prenem a l'esquerra.

31T 399728 4622985

244 m

07,55

11

00,200

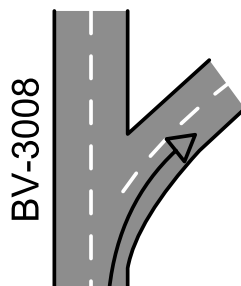

Deixem la BV-3008 i prenem el trencall de la dreta. Seguidament passem per l'esquerra de la fàbrica

31T 399605 4623041

245 m



07,85

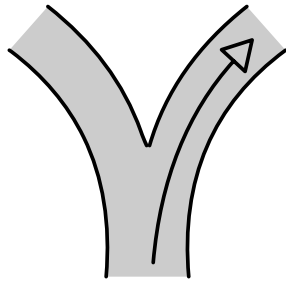

Al final del camí prenem a la dreta.
Deixarem can Canals Nou a la dreta.

12

00,300

31T 399422 4623247

255 m

09,25

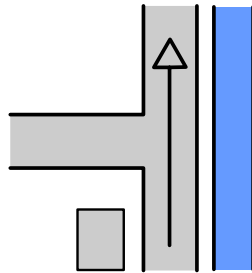

Passem vora cal Carlot. Seguim recte,
paral·lels al Cardener.

13

01,400

31T 399205 4624618

249 m

09,60

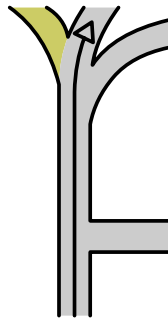

Deixem a la dreta el camí que per un
pont travessa el Cardener. Més
endavant trobem una cruïlla on prenem
la pista asfaltada d'enmig, en direcció a
Callús. Seguim sempre paral·lels al riu.

14

00,350

31T 399089 4624930

247 m

12,25

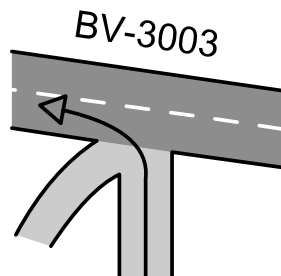

El camí acaba a la BV-3003, que
prenem a l'esquerra.

15

02,650

31T 398655 4626626

252 m

12,60

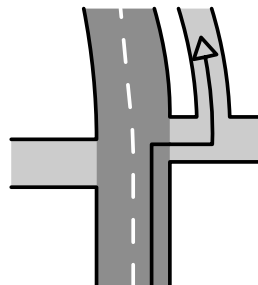

Tombem a la dreta deixant la BV-3003 i
prenem a l'esquerra un passeig
paral·lel a la carretera.

16

00,350

31T 398456 4626907

265 m

12,90

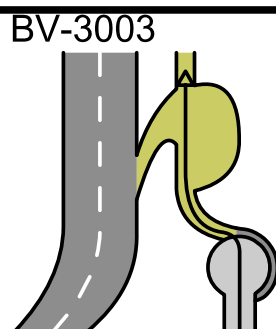

Arribem al final del passeig d'on neix un
sender que prenem. Continuem recte.

17

00,300

31T 398286 4627113

274 m



<p>13,95</p> <p>18 01,050</p>		<p>Prenem la cruïlla a la dreta.</p> <p>31T 397745 4627766 307 m</p>
<p>15,05</p> <p>19 01,100</p>		<p>Continuem recte, paral·lels al Cardener.</p> <p>31T 397171 4628609 284 m</p>
<p>15,60</p> <p>20 00,550</p>		<p>Prenem el revolt a la dreta i cap a l'esquerra, i deixem enrere la pista que travessa el riu. Circulem paral·lels al Cardener.</p> <p>31T 397014 4629113 277 m</p>
<p>16,30</p> <p>21 00,700</p>		<p>Tombem a la dreta i creuem la C-55. Seguim cap al polígon industrial.</p> <p>31T 396917 4629773 306 m</p>
<p>16,50</p> <p>22 00,200</p>		<p>A la cruïlla prenem a l'esquerra.</p> <p>31T 396970 4629819 305 m</p>
<p>16,65</p> <p>23 00,150</p>		<p>En arribar al trencall prenem a la dreta, seguint les marques de GR.</p> <p>31T 396965 4630054 307 m</p>



<p>17,25</p> <p>24 00,600</p>		<p>A la cruïlla prenem a l'esquerra.</p> <p>31T 396636 4630492 285 m</p>
<p>17,90</p> <p>25 00,650</p>		<p>En arribar a Reguant prenem a la dreta al camí que creua el Cardener. Un cop hem creuat prenem a l'esquerra cap a Súria.</p> <p>31T 396234 4630988 293 m</p>
<p>18,50</p> <p>26 00,600</p>		<p>A l'entrada de Súria prenem a la dreta pel carrer Ignasi Abadal. A partir d'aquest punt seguim per la carretera C-1410a. Sortim del poble, passem per sota la C-55 i continuem amunt fins a una rotonda.</p> <p>31T 396254 4631458 290 m</p>
<p>21,45</p> <p>27 02,950</p>		<p>A la rotonda prenem la primera sortida a la dreta i passem per sota el pont.</p> <p>31T 395175 4632671 375 m</p>
<p>21,70</p> <p>28 00,250</p>		<p>Arribem a una segona rotonda on prenem a la dreta la sortida de Can Sibila. Tot seguit prenem el revolt a la dreta i a continuació a l'esquerra per una pista.</p> <p>31T 395225 4632887 370 m</p>
<p>22,00</p> <p>29 00,300</p>		<p>En arribar al trencall prenem a la dreta, seguint les marques de GR.</p> <p>31T 395229 4633165 356 m</p>



22,30

30

00,300

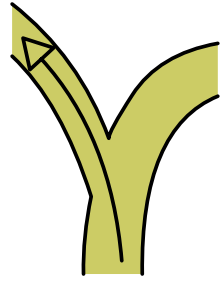

Prenem a l'esquerra un sender que surt del revolt.

31T 395433 4633189

356 m

22,80

31

00,500

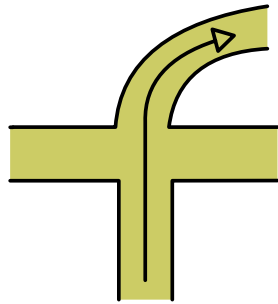

Arribem a una cruïlla, on continuem recte.

31T 395211 4633635

393 m

23,30

32

00,500

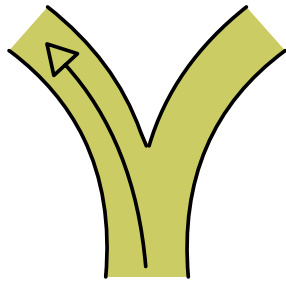

Seguim pel camí de l'esquerra.

31T 396254 4631458

434 m

23,60

33

00,300

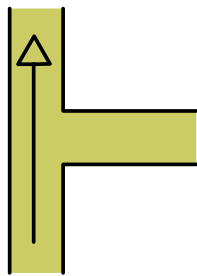

Continuem recte en arribar al trencall.

31T 395114 4633831

432 m

24,20

34

00,600

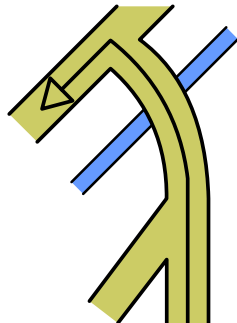

Creuem el torrent de la Font del Llop i prenem la cruïlla a l'esquerra.

31T 394674 4633906

386 m

25,35

35

01,150

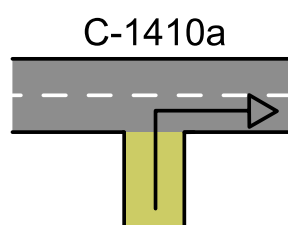

Passem per sota de la C-55 i arribem a la C-1410a que prenem a la dreta, deixant Valls de Torroella a l'esquerra.

31T 393874 4633977

339 m

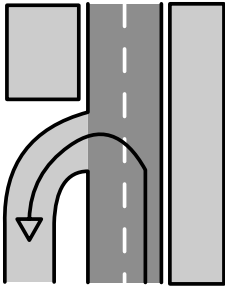
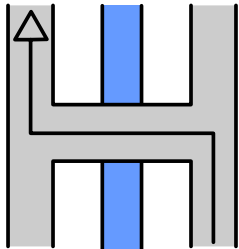
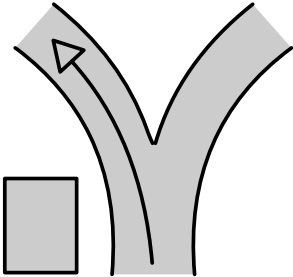
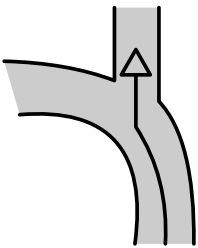
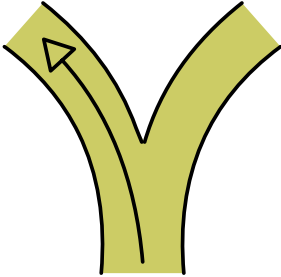
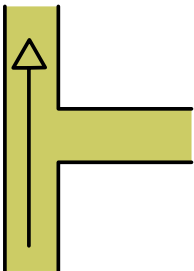

<p>25,80</p> <p>36 00,450</p>	<p>C-1410a</p> 	<p>Entrem al Palà de Torroella i prenem a l'esquerra per la plaça Nova fins al carrer del Molí, que davalla en direcció al riu, on esdevé el passeig del Riu.</p> <p>31T 393783 4634410 347 m</p>
<p>26,10</p> <p>37 00,300</p>		<p>Creuem el riu Cardener i prenem a la dreta.</p> <p>31T 393622 4634540 332 m</p>
<p>26,50</p> <p>38 00,400</p>		<p>Continuem pel camí principal i prenem a l'esquerra a l'alçada d'una casa.</p> <p>31T 393387 4634752 339 m</p>
<p>26,80</p> <p>39 00,300</p>		<p>Prenem el sender que surt del revolt, seguint el rètol de la Fàbrega.</p> <p>31T 393277 4634976 363 m</p>
<p>26,95</p> <p>40 00,150</p>		<p>A la cruïlla seguim per l'esquerra.</p> <p>31T 393297 4635133 365 m</p>
<p>28,45</p> <p>41 01,500</p>		<p>Continuem recte, seguint les marques del GR.</p> <p>31T 392450 4636116 410 m</p>



29,35

42

00,900

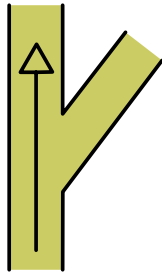

Un cop hem passat l'Obac arribem a un trencall on continuem recte.

31T 392078 4636784

435 m

30,65

43

01,300

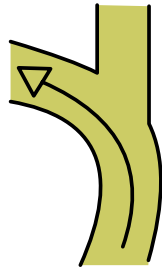

Seguim pel camí principal.

31T 391228 4637543

538 m

30,80

44

00,150



Ens mantenim pel camí de la dreta tota l'estona.

31T 391132 4637478

544 m

31,40

45

00,600

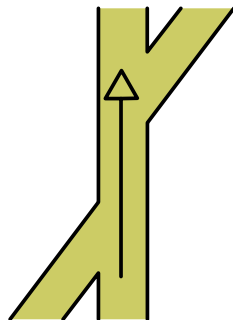

Seguim recte i a continuació prenem la pista de l'esquerra.

31T 390613 4637580

542 m

33,10

46

01,700

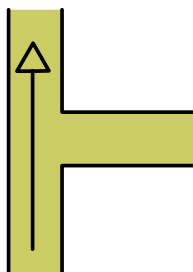

Passem per una bassa, seguint sempre per la pista principal. Arribem a Santa Cecília i a la cruïlla següent seguim recte.

31T 389787 4638631

608 m

33,65

47

00,550

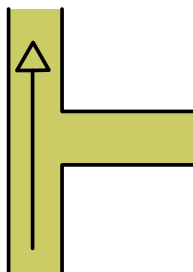

Continuem recte, deixant un sender a la dreta i seguint les marques del GR.

31T 389705 4638990

594 m



34,80

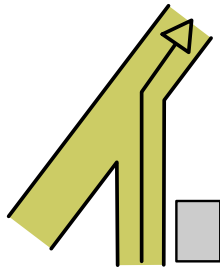

Seguint les marques del GR, ens incorporarem a una pista en direcció a Cardona.

48

01,150

31T 389351 4639963

620 m

35,25

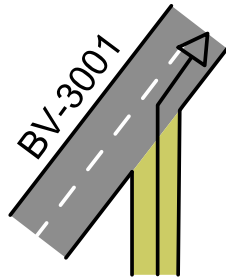

En arribar a la BV-3001 prenem a la dreta i arribem a Cardona.

49

00,450

31T 389413 4640395

604 m

37,25

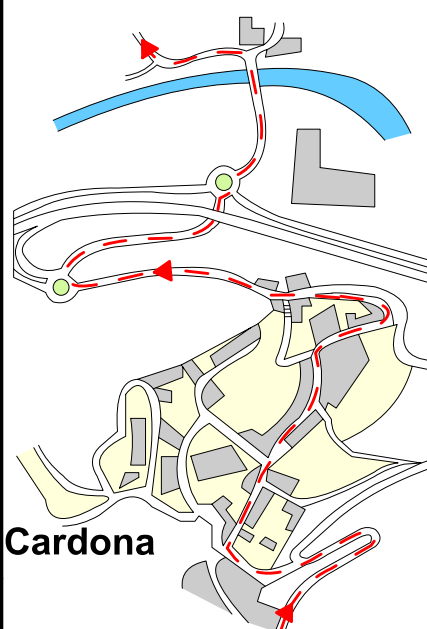

Entrem a Cardona per la BV-3001 i seguim recte. prenem el carrer que surt del segon revolt molt tancat, en direcció al Portal de Graells. Seguim pel carrer Raval de Sant Joan fins al final, on s'ajunta amb la C-1410a, que prenem avall. A la primera rotonda prenem la primera sortida a la dreta, creuant la carretera C-55 per sota. A la rotonda següent sortim pel segon trencall en direcció a Berga i Montmajor. Just creuat el Cardener prenem a l'esquerra i a continuació a la dreta.

50

02,000

31T 390842 4641249

495 m

40,45

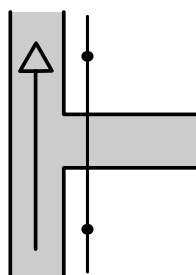

A l'alçada de Cal Bogaire seguim recte.

51

03,200

31T 389586 4643206

456 m

40,60

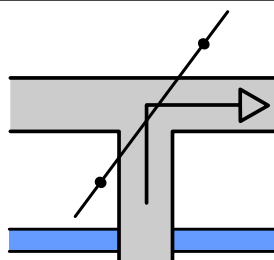

A la cruïlla prenem a la dreta. Passem pel costat de Sant Salvador i continuem per la pista principal.

52

00,150

31T 389573 4643345

449 m



42,75

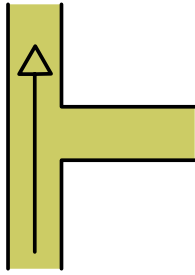

Passem pel costat del Molí Nou i seguim per la pista principal.

53

02,150

31T 390302 4644737

484 m

43,25

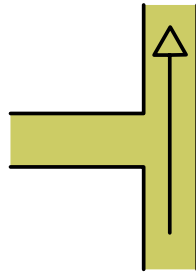

Continuem recte cap a Sorba.

54

00,500

31T 389973 4645044

493 m

45,45

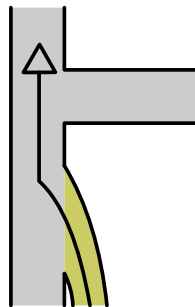

Arribem a una pista asfaltada i seguim recte. A la dreta veiem el Martyrium de Sorba.

55

02,200

31T 389375 4647004

505 m

49,40

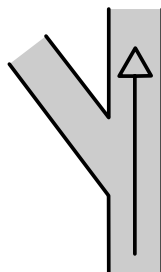

Després de creuar la C-26 arribem a un trencall. Seguim recte deixant a l'esquerra la pista de Can Feliu. Seguim per la carretera sempre paral·lels a la riera de l'Aigua d'Ora.

56

03,950

31T 388022 4650516

540 m

59,45

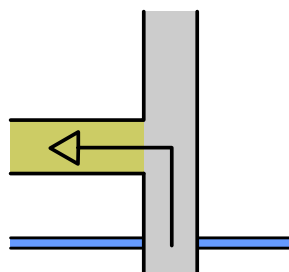

Deixem la carretera i prenem el camí que a l'esquerra ascendeix fortament cap a l'alberg.

57

10,150

31T 389988 4659616

739 m

63,45



Alberg d'arribada: Rectoria de la Selva
La Selva
25286 - Navès

reserves.xanascats@gencat.cat
Informació i reserves: 93 483 83 63

58

04,000

31T 388032 4659627

1043 m