

ALBERGS

Rutes i camins per Catalunya

LLIBRE DE RUTA:

**de l'alberg Mas de la Coixa
(Móra la Nova)**

a

**l'alberg l'Encanyissada
(Poble Nou del Delta)**

FITXA TÈCNICA:

Distància: 80,5 km

Ascens acumulat: 597 m

Dificultat: alta



00,00



Alberg de sortida: Mas de la Coixa
Rotonda de l'eix de l'Ebre s/n
43770 Móra la Nova

E-mail: reserves.xanascat@gencat.cat
Informació i reserves: 93 483 83 63

0 00,000

31T 302781 4552165 26 m

00,00

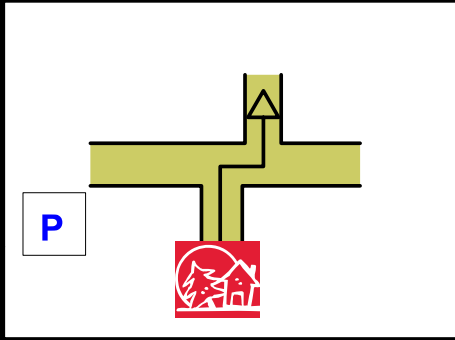

Sortim de l'alberg i prenem la pista que baixa als camps de futbol, on seguim recte.

1 00,000

31T 302781 4552165 26 m

00,55

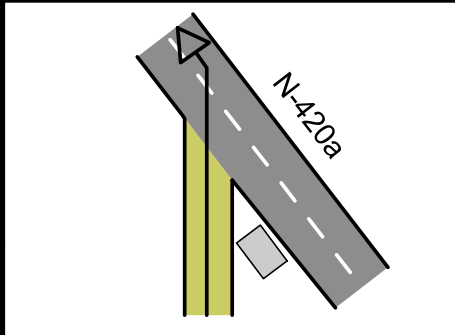

Seguim per la pista fins que arribem al punt on s'incorpora a la N-420a, on prenem a l'esquerra per creuar el pont de Móra.

2 00,550

31T 302576 4552024 26 m

01,05

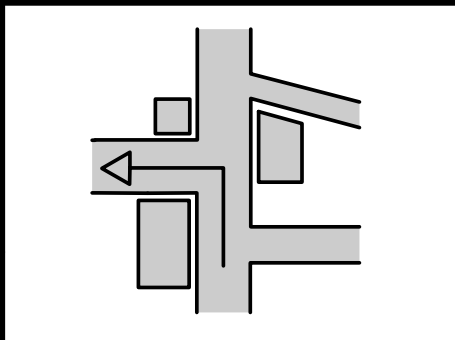

Creuem el pont que passa per damunt de l'Ebre i arribem a Móra d'Ebre, on prenem el primer carrer a l'esquerra, el Carrer Doctor Borràs. Seguirem recte, passant per sota de la N-240.

3 00,500

31T 302014 4551363 40 m

01,90

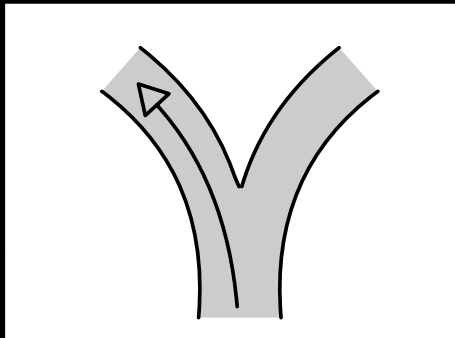

Tot just hem passat per sota de la N-240, prenem a l'esquerra el Camí Vell de Benissanet, el qual seguirem tota l'estona fins a entrar a Benissanet.

4 00,850

31T 302307 4550621 31 m

05,40

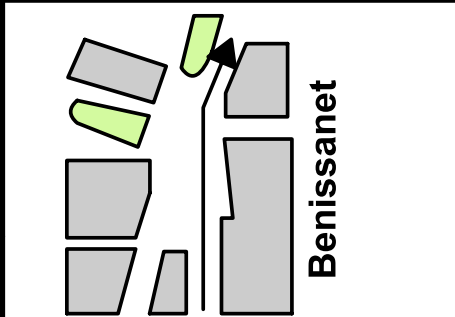

Entrem a Benissanet pel Carrer de Móra i seguim recte fins a la Plaça Catalunya, on prenem l'Avinguda de Sant Jordi a mà dreta, la qual seguirem fins al final.

5 04,500

31T 301318 4547737 29 m



05,90

6

00,500

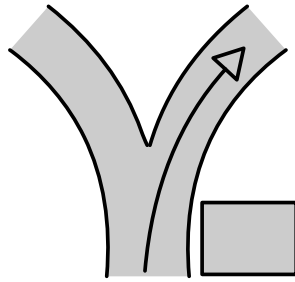

A la Plaça Espanya prenem a la dreta i ens incorporem a la T-324, la qual seguirem fins a arribar a Miravet.

31T 300825 4547951

30 m

09,30

7

03,400

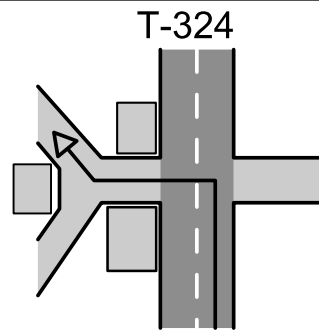

Just a l'entrada del barri de les Terrisses de Miravet, prenem el primer carrer a l'esquerra i, a continuació, a la dreta fins al Camí de les Illetes.

31T 298577 4546221

27 m

10,10

8

00,800

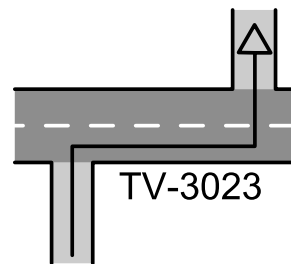

Arribem a la TV-3023, que creuem i immediatament prenem a l'esquerra a la Plaça de l'Arenal. Seguim recte i ens incorporem al Carrer Riu. Continuem seguint l'Ebre aigües avall, passant pel costat del Castell de Miravet.

31T 298194 4545652

19 m

11,00

9

00,900

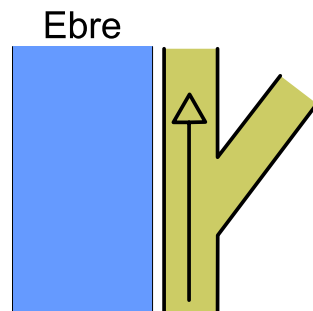

Continuem per la pista que discorre paral·lelament a l'Ebre.

31T 297569 4545223

35 m

11,45

10

00,450

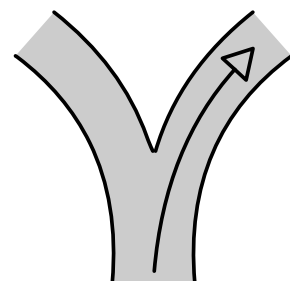

Prenem a la dreta i seguim pel Camí de les Blores.

31T 297241 4544905

36 m

11,70

11

00,250

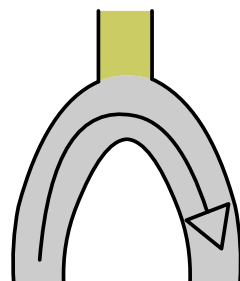

Continuem per la pista principal en arribar a un revolt a la dreta i seguim pujant pel Camí de la Xesa.

31T 297047 4544823

58 m



12,65

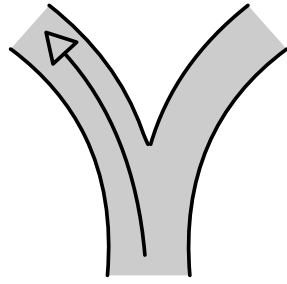

En arribar al Pla d'Àrgoles, deixem el Camí de la Xesa i prenem a l'esquerra el Camí de Regalets. Continuarem per la pista, que passa pel Coll d'Àrgoles.

12

00,950

31T 296539 4545087

115 m

15,70

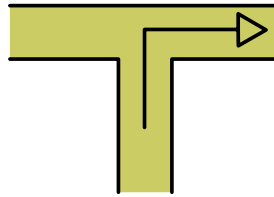

Arribem a una cruïlla i prenem a la dreta el Camí dels Brois.

13

03,050

31T 293967 4544281

218 m

16,35

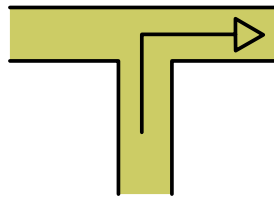

A la cruïlla prenem a la dreta i ens mantenim tota l'estona per la pista principal.

14

00,650

31T 293428 4544094

199 m

18,05

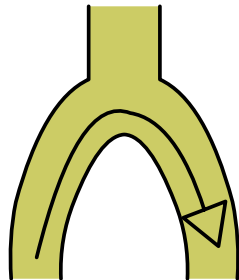

Al revolt, continuem per la pista principal.

15

01,700

31T 292135 4543584

138 m

18,60

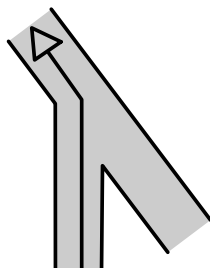

Ens incorporem a la pista a mà esquerra i seguim en direcció al Pinell de Brai.

16

00,550

31T 291658 4543815

160 m

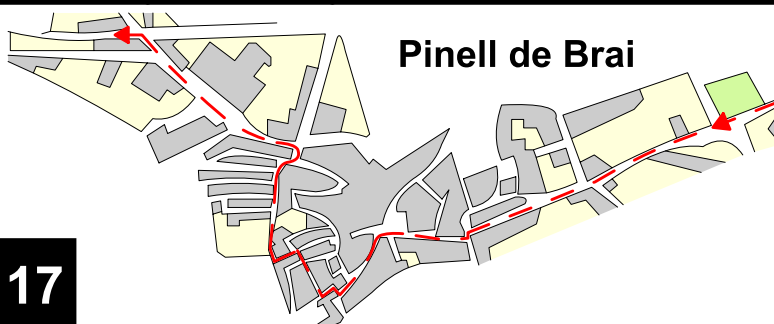

Pinell de Brai

Entrem recte pel Carrer Miravet fins al final. Passem pel costat de l'Església de Sant Llorenç i prenem el Carrer Major a l'esquerra. Després prenem el segon carrer a la dreta fins al Carrer Bou, que prenem fins al Carrer Pilonet, i anem a trobar la Carretera N-230, que prenem a l'esquerra.

17

31T 291218 4543514

183 m



20,60

18

02,000

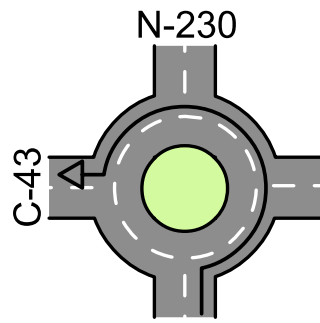

En arribar a la rotonda prenem a l'esquerra la C-43, deixant la N-230.

31T 290200 4543245

181 m

21,15

19

00,550

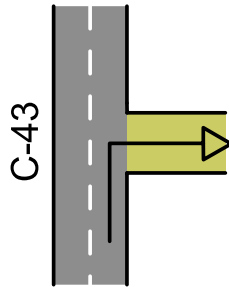

Deixem la C-43 i prenem un sender a la dreta. A continuació, seguirem per la pista principal.

31T 290057 4542757

190 m

21,80

20

00,650

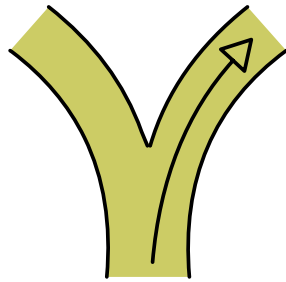

Prenem la cruïlla a la dreta.

31T 289422 4542664

212 m

22,35

21

00,550

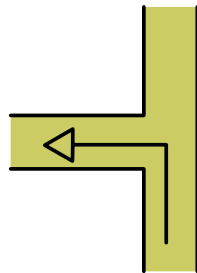

Abans d'arribar a una masia, prenem la cruïlla a l'esquerra.

31T 288917 4542813

242 m

22,45

22

00,100

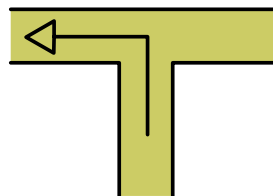

Poc després prenem el trencall a l'esquerra.

31T 288896 4542918

234 m

22,90

23

00,450

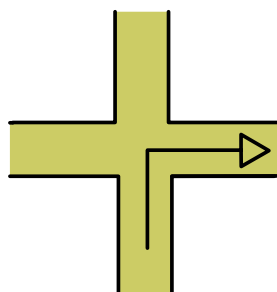

A l'encreuament prenem a la dreta i ens mantenim per la pista principal, en direcció al sud.

31T 288713 4542562

227 m



24,15

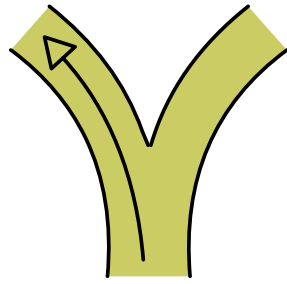

A la bifurcació, prenem la pista de l'esquerra.

24

01,250

31T 288312 4541636

246 m

24,70

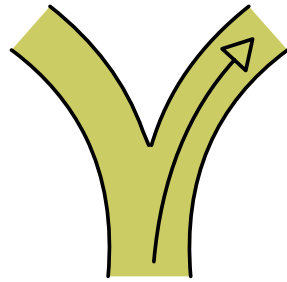

Tombem a la dreta i continuem amb el descens.

25

00,550

31T 288246 4541159

243 m

26,35

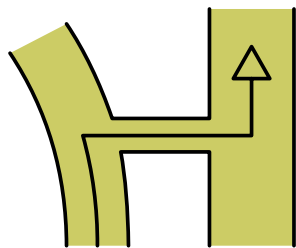

Girem a la dreta i prenem a l'esquerra la Via Verda. A partir d'aquí, seguim per la Via Verda que serpenteja l'Ebre i arribem a Roquetes, passant abans per Xerta i Aldover.

26

01,650

31T 288427 4539985

69 m

47,50

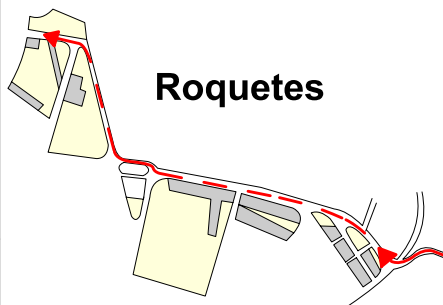

Roquetes

Entrem a Roquetes venint pel Barri del Raval de Jesús. A continuació, creuem la T-342 i prenem a la dreta l'Avinguda de la Vall de Zafán fins al Carrer Pare Romanyà, que prenem a la dreta i seguim fins a arribar a la TV-3421.

27

21,150

31T 289182 4522355

23 m

48,85

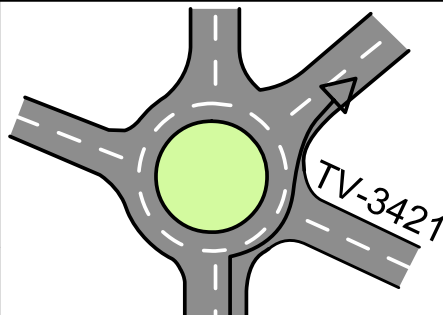

Travessem la TV-3421 i prenem la primera sortida a la dreta, la Carretera de l'Observatori, que després s'ajunta amb la TV-3421.

28

01,350

31T 288677 4521283

11 m

49,75

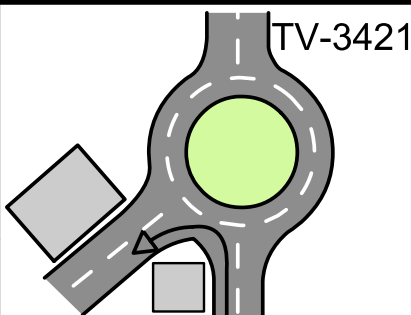

En arribar a la rotonda, prenem a l'esquerra el Carrer del Sagrat Cor i deixem la TV-3421.

29

00,900

31T 288482 4520453

18 m



50,25

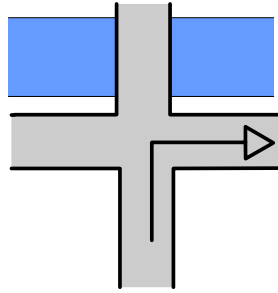

Prenem el Canal de la Dreta de l'Ebre i el seguirem fins a Amposta.

30

00,500

31T 288973 4520574

9 m

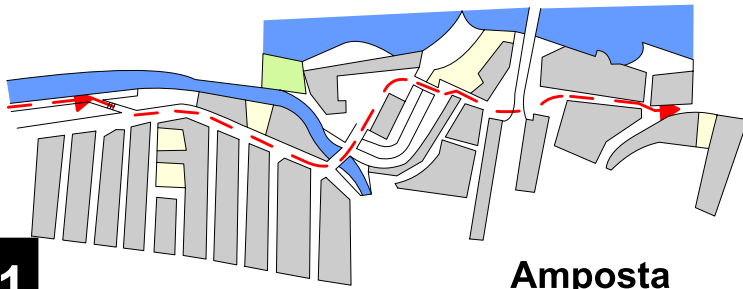

Amposta

A l'entrada d'Amposta, prenem a la dreta un sender amb escales que ens deixa al Passeig Buenos Aires. El prenem i girem a l'esquerra per la Plaça del Castell, fins a arribar al Pont Penjat. El creuem passant per les escales i a la Plaça Santa Susanna, continuem recte pel Passeig del Riu.

31

31T 295401 4509987

0 m

65,30

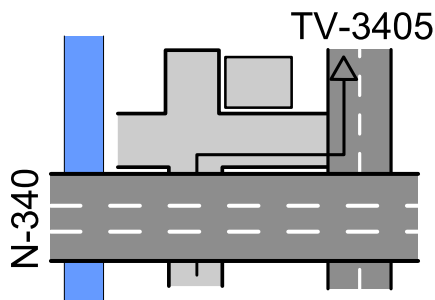

Un cop hem creuat Amposta passem per sota el pont de la N-340 i immediatament, girem a la dreta i prenem a l'esquerra la TV-3405.

32

15,050

31T 296556 4509053

0 m

65,55

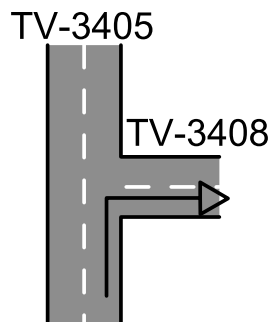

Prenem a la dreta la carretera TV-3408 en direcció a Sant Carles de la Ràpita.

33

00,250

31T 296556 4509053

0 m

65,95

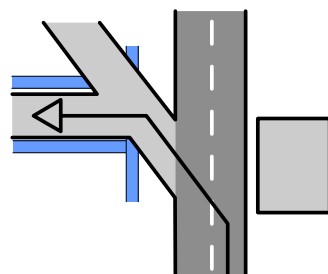

Girem a l'esquerra i prenem el Lligallo de Fontanals.

34

00,400

31T 296353 4508709

1 m

67,50

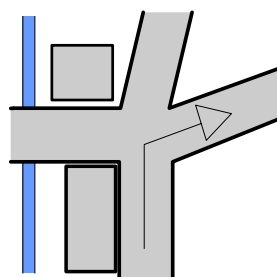

Deixem el Lligallo de Fontanals i prenem el Camí del Carrer Major.

35

01,550

31T 297683 4507917

1 m



71,30

36

03,800

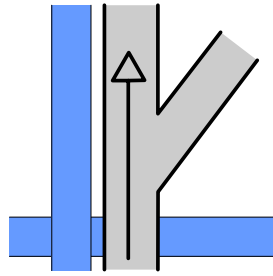

Creuem el Desaigüe del Través per damunt i continuem pel Camí del Carrer Major.

31T 298702 4504330

1 m

72,75

37

01,450

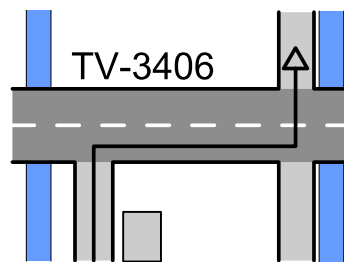

Al final del Camí del Carrer Major prenem la TV-3406 a la dreta. A continuació, prenem a l'esquerra el camí paral·lel a la Sèquia Gran.

31T 299751 4503274

2 m

76,25

38

03,500

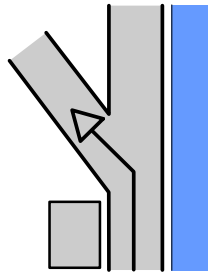

Al trencall, prenem a l'esquerra el Camí Vell de la Zona.

31T 301001 4500670

2 m

77,45

39

01,200

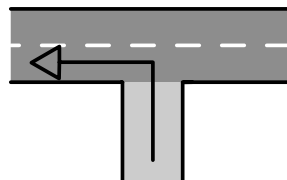

Al final del Camí Vell prenem a l'esquerra la Carretera de Sant Carles de la Ràpita al Poblenu del Delta.

31T 301799 4500610

2 m

80,20

40

02,750

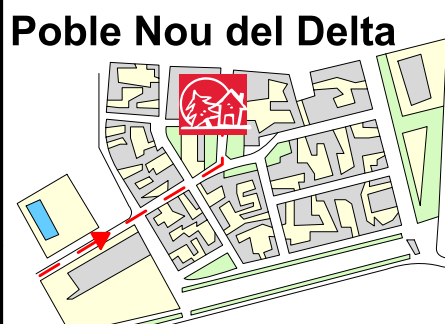

Entrem al Poble Nou del Delta seguint recte fins a arribar a la Plaça Jardí i veurem l'alberg a mà esquerra.

31T 304207 4501854

0 m

80,50

41

00,300



Alberg d'arribada: Encanyissada
Pl. del Jardí s/n
43549 - Poble Nou del Delta
Telèfon: 977 742 203
E-mail: alberg.poblenou@gencat.cat
Informació i reserves: 93 483 83 63

31T 304400 4502032

1 m