

# **ALBERGS**

Rutes i camins per Catalunya

## **LLIBRE DE RUTA:**

**de l'alberg In/Out (Vallvidrera)  
a  
l'alberg Mare de Déu de Montserrat  
(Barcelona)**

## **FITXA TÈCNICA:**

**Distància: 28,5 km**

**Ascens acumulat: 585 m**

**Dificultat: baixa**



00,00

0 00,000



**Alberg de sortida: In/Out**  
C/ Major de Rectorat núm. 2  
08017 Barcelona  
E-mail: reserves.xanascat@gencat.cat  
Informació i reserves: 93 483 83 63

31T 424656 4586258 262 m

00,00

1 00,000

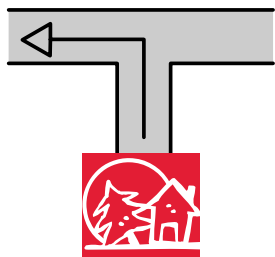

Sortim de l'alberg i prenem a l'esquerra en direcció a l'estació dels FF.CC.

31T 424656 4586258 262 m

00,50

2 00,500



Creuem el pont que passa per sobre l'estació del Baixador de Vallvidrera i torcem a l'esquerra. Agafem el camí del pantà i prenem el primer carrer a l'esquerra per prendre el camí del Cama-sec, passant per Santa Maria.

31T 424592 4586063 251 m

01,20

3 00,700

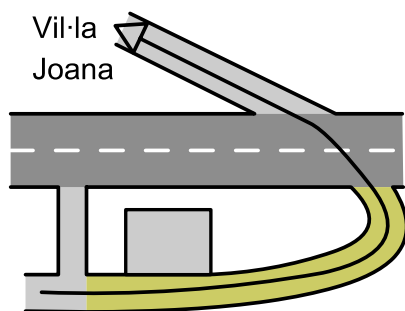

Deixem a l'esquerra un pont que duu a la carretera i passem per davant del Berenador. Seguim per un corriol que creua la carretera i prenem el camí cap a Vil·la Joana.

31T 424961 4585804 275 m

01,60

4 00,400

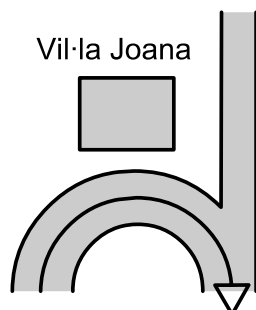

Arribem a Vil·la Joana i seguim pel camí principal.

31T 424907 4585934 280 m

01,78

5 00,180

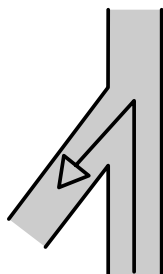

Poc després, torbem una cruïlla. Prenem el Camí de la Passejada a l'esquerra, que després canvia de nom i s'anomena Camí del Salze, el qual no abandonem fins a arribar a Can Cortès.

31T 425132 4585953 292 m

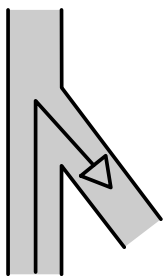
**03,15**

Just abans d'arribar a Can Cortès, prenem a la dreta una desviació que ens durà fins una pista a l'alçada d'una corva molt tancada on seguim a la dreta, sempre en pujada, fins al Tibidabo

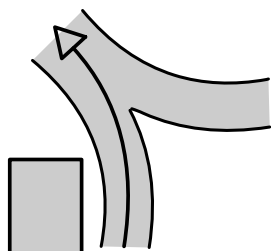
**6****01,370****31T 425380 4586922****401 m****05,15**

Seguint pel Camí de Sant Cugat, arribem, a l'alçada d'unes cases, a una cruïlla que prenem a l'esquerra pel camí de Cal Totxo.

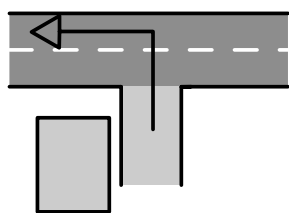
**7****02,000****31T 426261 4586201****449 m****05,45**

Prenem a l'esquerra el camí de Vallvidrera al Tibidabo i pugem fins a dalt. Després, desfarem el camí fins a tornar a la cruïlla de Can Cortès.

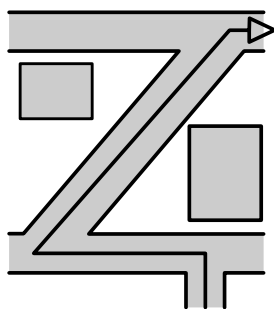
**8****00,300****31T 426475 4586014****470 m****08,00**

Després d'arribar al camí del Salze de nou, prenem a l'esquerra l'Avinguda Collserola i seguidament, trenquem a la dreta per arribar a l'Avinguda Can Cortès.

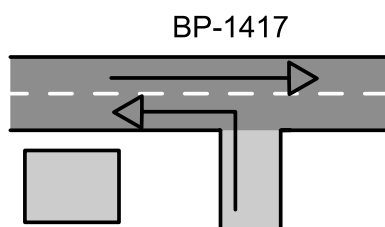
**9****02,550****31T 425370 4586951****403 m****08,65**

A la cruïlla amb la Carretera de l'Arrabassada, prenem primerament a l'esquerra per a visitar el Casino i seguidament, donem mitja volta en direcció a Barcelona.

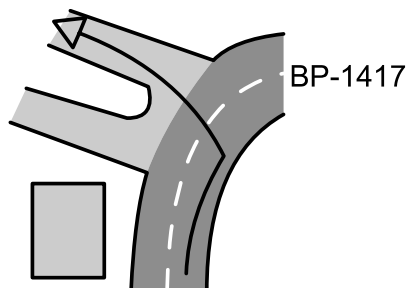
**10****00,650**Casino  
Arrabassada**31T 425673 4587236****412 m****09,45**

Prenem a l'esquerra, a l'alçada de Can Torres, prenent el camí a Can Puig i deixem la Carretera de l'Arrabassada.

**11****00,800****31T 426020 4587134****425 m**



11,55

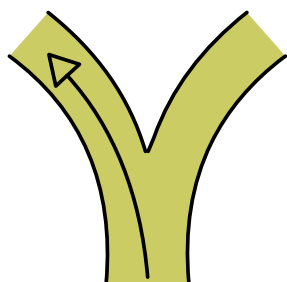

Passem per davant de Can Puig i continuem pel camí. Creuem un pont i després, arribem a una cruïlla, que prenem a l'esquerra cap a Sant Medir.

12

02,100

31T 426690 4588107

253 m

11,70

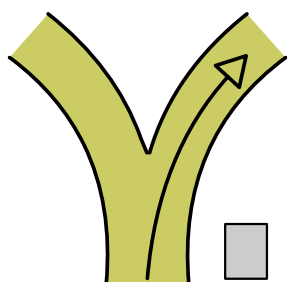

Quan arribem a una cruïlla just passant un picnic, prenem a la dreta en direcció a Sant Medir.

13

00,150

31T 426700 4588376

236 m

11,85

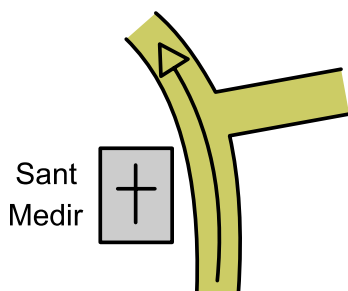

Arribem a l'ermita de Sant Medir i seguim per la pista principal i en direcció a Can Borrell.

14

00,150

31T 426691 4588560

224 m

12,50

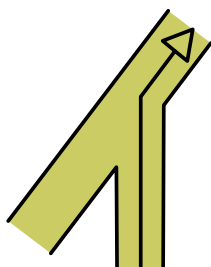

Prenem a la dreta el GR-6 en direcció a Can Borrell.

15

00,650

31T 426274 4588619

207 m

14,00

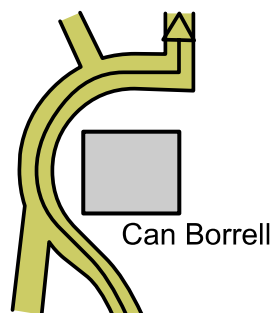

Després de passar un corriol que duu al Forn Ibèric i a l'església de Sant Adjutori, i un trencall cap a Can Ribes, arribem a Can Borrell i seguim per la pista principal.

16

01,500

31T 425975 4590164

172 m

14,30

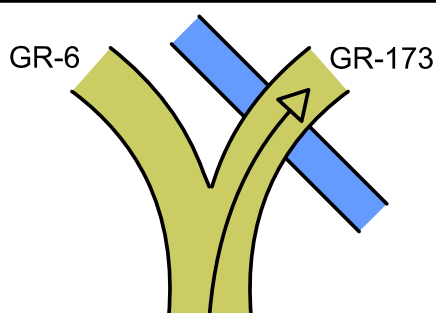

Abandonem el GR-6 per prendre el GR-173 a la dreta i passem per damunt la Riera de Sant Medir.

17

00,300

31T 425927 4590381

150 m



15,50

BV-1415

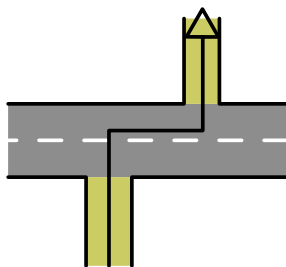

Seguim pel sender i creuem la Carretera de Cerdanyola, BV-1415. Reprenem el GR-173.

18

01,200

31T 426870 4591036

163 m

17,10

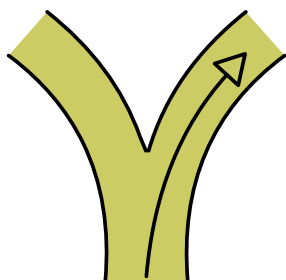

Passada l'àrea de lleure del Torrent de Can Coll, la pista es bifurca. Prenem el camí de la dreta.

19

01,600

31T 427322 4591760

117 m

18,80

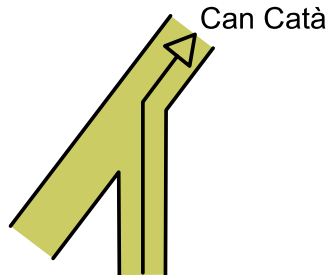

Prenem a la dreta el Camí de Can Catà, seguint sempre el camí principal, el Camí de Cerdanyola del Vallès a Horta. Poc després agafem el GR-92.

20

01,700

31T 428825 4591801

101 m

19,30

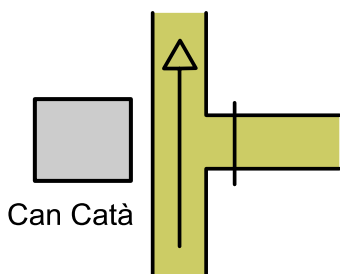

Passem per davant de Can Catà i seguim recte pel GR-92. Més endavant, passarem per l'Ermita de Sant Iscle i Santa Victòria de les Feixes.

21

00,500

31T 429099 4591471

103 m

21,20

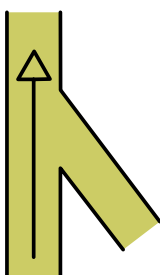

Després d'un revolt força pronunciat a l'esquerra on abandonem el GR, que continua per un corriol, continuem recte i deixem a la dreta una pista.

22

01,90

31T 429264 4589889

170 m

21,75

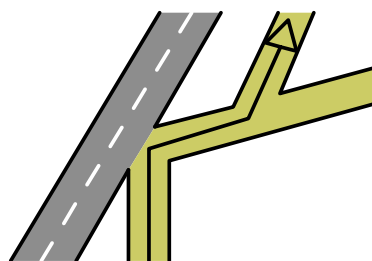

Arribem a la Carretera del Cementiri del Nord, i continuem pel sender. Aviat surt un nou camí a l'esquerra, el Camí de Sant Andreu. El prenem en direcció al Turó d'en Gras.

23

00,550

31T 429497 4589731

219 m



22,40

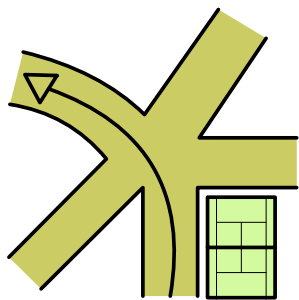

Arribant al Turó d'en Gras, passem al costat d'una pista de tennis i sortim a un encreuament. Prenem la segona a l'esquerra.

24

00,650

31T 429469 4589203

272 m

22,60

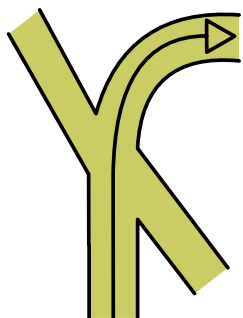

A la cruïlla continuem recte.

25

00,200

31T 429618 4589235

255 m

22,90

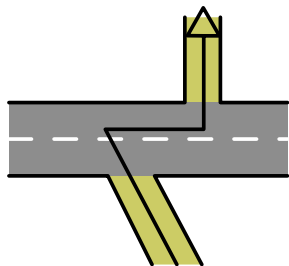

Creuem la Carretera del Cementiri del Nord i continuem pel sender.

26

00,300

31T 429846 4589256

238 m

23,11

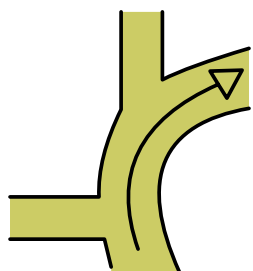

Continuem pel Camí de Sant Llàtzer, sense desviar-nos. Passem per davant de l'Hospital de Sant Llàtzer i seguim recte fins a la Carretera Alta de Roquetes.

27

00,210

31T 429917 4589090

206 m

24,40



En arribar a la Carretera Alta de Roquetes, prenem a la dreta i continuem fins al Passeig de la Vall d'Hebron, d'on no ens desviarem fins a arribar a l'alçada del Carrer Arenys.

28

01,290

31T 429896 4588385

135 m



## Barcelona

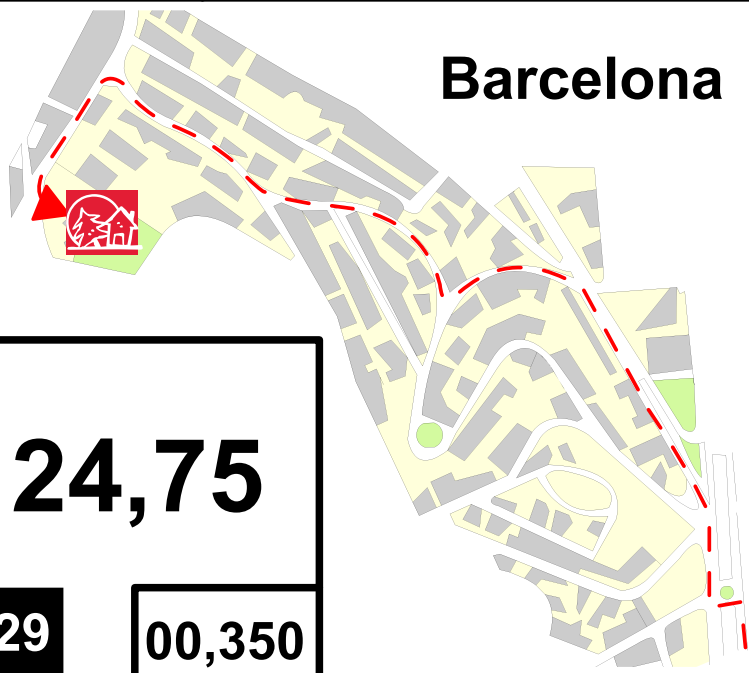

Arribem pel lateral de la Ronda a l'alçada del Carrer Arenys i creuem pel pas de zebra. Continuem i prenem a l'esquerra l'Avinguda de Vallcarca. Tot seguit, torcem a l'esquerra pel Carrer Capellades i després, prenem el primer carrer a la dreta, el Carrer Montornés, fins que arriba al Carrer Cardedeu. Continuem recte i prenem a l'esquerra el Passeig de la Mare de Déu del Coll, fins a arribar a l'alberg.

24,75

29

00,350

31T 428303 4586192

180 m

28,50

30

03,750



**Alberg d'arribada:** Mare de Déu de Montserrat

Psg. Mare de Déu del Coll, 41-51  
08023 Barcelona

Telèfon: 93 210 51 51

E-mail: [alberg.barcelona@gencat.cat](mailto:alberg.barcelona@gencat.cat)

Informació i reserves: 93 483 83 63

31T 429846 4589256

163 m

Observacions: